



STEED

NV400Cp
[NC26-120]
NV400Cr
[NC26-130]
NV400CVs
[NC26-139]
NV600Cp
[PC21-120]
NV600Cr
[PC21-130]

パーツカタログ

6 版

* 車体色は印刷のため実物と多少異なる場合があります。

STEED [NV400Cp・Cp-II・Cp-III] フレーム号機 NC26-1200001~1299999



ブラック (NH-1) / キャンディーワインベリーレッド U
[フォト NO. 1]

* 写真はティラーバーハンドル仕様です。
同色でフラットバーハンドル仕様もあります。



ブラック (NH-1) / グラニットブルーメタリック U
[フォト NO. 2]

* 写真はティラーバーハンドル仕様です。
同色でフラットバーハンドル仕様もあります。

STEED [NV600Cp・Cp-III] フレーム号機 PC21-1200001~1299999



ブラック (NH-1)
[フォト NO. 3]

* 車体色は印刷のため実物と多少異なる場合があります。

STEED [NV400Cr・Cr-III]	フレーム号機	NC26-1300001~1321646
STEED [NV400Cr-Ⅱ・Cr-IV]	フレーム号機	NC26-1300001~1321346



ブラック (NH-1) / キャンディーワインベリーレッド U
〔フォト NO. 4〕

* 写真はティラーバーハンドル仕様です。
同色でフラットバーハンドル仕様もあります。



ブラック (NH-1) / グラニットブルーメタリック U
〔フォト NO. 5〕

* 写真はティラーバーハンドル仕様です。
同色でフラットバーハンドル仕様もあります。



パールコーラルリーフブルー (B-140P)
〔フォト NO. 6〕

* 写真はティラーバーハンドル仕様です。
同色でフラットバーハンドル仕様もあります。

STEED [NV400Cr・Cr-III]	フレーム号機	NC26-1315337~1321646
STEED [NV400Cr-Ⅱ・Cr-IV]	フレーム号機	NC26-1315337~1321346



キャンディブエプロレッド (R-208C)
〔フォト NO. 7〕

* 写真はティラーバーハンドル仕様です。
同色でフラットバーハンドル仕様もあります。

* 車体色は印刷のため実物と多少異なる場合があります。

STEED [NV600Cr・Cr-Ⅲ] フレーム号機 PC21-1300001~1301383



ブラック (NH-1)
[フォト NO. 8]

STEED [NV600Cr・Cr-Ⅲ] フレーム号機 PC21-1300704~1301383



パールコーラルリーフブルー (B-140P)
[フォト NO. 9]

* 車体色は印刷のため実物と多少異なる場合があります。

STEED [NV400CVs・CVs-II] フレーム号機 NC26-1390001~1392000



ブラック (NH-1)
[フォト NO. 10]

部品の記載ブロックと打刻号機の確認

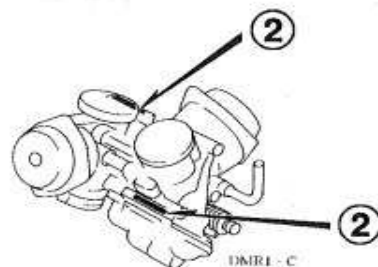
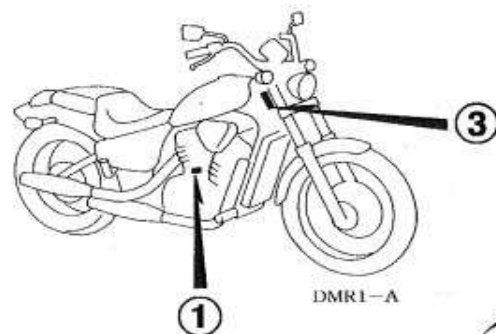
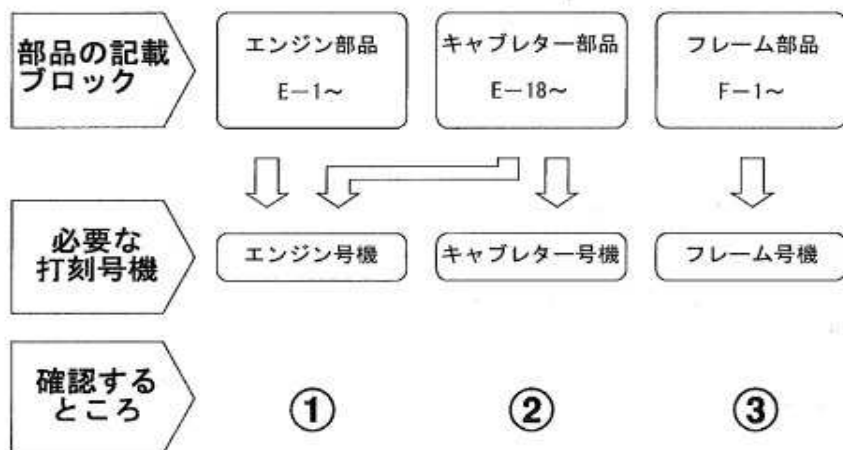

カラーラベルの貼り付け位置確認

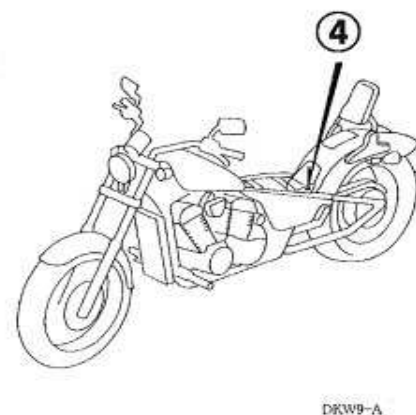
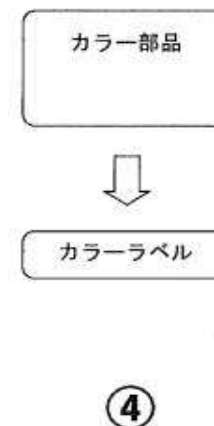

号機管理表

機種名	販売呼称	タイプ	エンジン号機	フレーム号機	キャブレター号機
NV400CP (ティラハ-ハンドル) (速度警告灯無)	STEED	J	NC25E-1400001～1499999	NC26-1200001～1299999	VDD0A B
NV400CP-II (フラットハ-ハンドル) (速度警告灯無)		2J	NC25E-1400001～1499999	NC26-1200001～1299999	
NV400CP-III (ティラハ-ハンドル) (速度警告灯付)		3J	NC25E-1400001～1499999	NC26-1200001～1299999	
NV400CP-IV (フラットハ-ハンドル) (速度警告灯付)		4J	NC25E-1400001～1499999	NC26-1200001～1299999	
NV400CR (ティラハ-ハンドル) (速度警告灯無)		J	NC25E-1500001～1522674	NC26-1300001～1321646	
NV400CR-II (フラットハ-ハンドル) (速度警告灯無)		2J	NC25E-1500001～1522324	NC26-1300001～1321346	
NV400CR-III (ティラハ-ハンドル) (速度警告灯付)		3J	NC25E-1500001～1589999	NC26-1300001～1321646	
NV400CR-IV (フラットハ-ハンドル) (速度警告灯付)		4J	NC25E-1500001～1589999	NC26-1300001～1321346	
NV400CVs (フラットハ-ハンドル) (速度警告灯無)		J	NC25E-1590001～1592000	NC26-1390001～1392000	
NV400CVs-II (フラットハ-ハンドル) (速度警告灯付)		2J	NC25E-1590001～1592000	NC26-1390001～1392000	

機種名	販売呼称	タイプ	エンジン号機	フレーム号機	キャブレター号機
NV600Cp (ティラ-ハ-ハンドル) (速度警告灯無)	STEED	J	PD06E-1200001~1299999	PC21-1200001~1299999	VDF1D D
NV600Cp-III (ティラ-ハ-ハンドル) (速度警告灯付)		3J	PD06E-1200001~1299999	PC21-1200001~1299999	
NV600Cr (ティラ-ハ-ハンドル) (速度警告灯無)		J	PD06E-1300001~1301383	PC21-1300001~1301383	
NV600Cr-III (ティラ-ハ-ハンドル) (速度警告灯付)		3J	PD06E-1300001~1301383	PC21-1300001~1301383	

- ・エンジン部品はエンジン号機・フレーム部品はフレーム号機を確認のうえ部品注文をして下さい。
- ・キャブレター/スロットルボディアッセンブリーはエンジン号機で管理されていますが、その構成部品は下記アンダーラインで示したキャブレター/スロットルボディ号機で管理されていますので、部品注文時はキャブレター/スロットルボディ号機を確認して下さい。

VDD0A B KC ア

配色表

・色物部品をご注文の際は下記一覧表を参照して基本部品番号にパーツ色記号を加えた部品番号でご注文下さい。

STEED (NV400CP・CP-II・CP-III・CP-IV)

NO.	機種名 (MODEL)		NV400CP					
	フォトNO.		NO. 1	NO. 2	適用号機		掲載 ブロック	見出 番号
	主体色 (COLOR)		ブラック (キャンディ・ワイン ペーリーレッド-U)	ブラック (クランケットブルー メタリック-U)				
	コード (CODE)		NH-1	NH-1				
	色物部品名	基本部品番号	NH1K	NH1H	初号機	終号機		
1	カウルCOMP., リヤ	80120-MR1-830	ZC	ZC			F-23	9
2	カバー, フロントセンター	63700-MR1-000	ZD	ZD			F-28	10
3	カバー, L. サイト	83700-MR1-000	ZC	ZC			F-15	15
4	カバー, L. フロントサイト	63600-MR1-000	ZC	ZC			F-28	9
5	カバー, R. サイト	83600-MR1-000	ZC	ZC			F-15	9
6	カバー, R. フロントサイト	63500-MR1-000	ZC	ZC			F-28	8
7	キャップ, ヒート	90302-MR1-000	ZC	ZC			F-28	22
8	グリル, ラジエーター	19032-MR1-010	ZB	ZB			F-30	5
9	スウィングアームセット, リヤ	52200-MZ8-305	ZA	ZA			F-21	14
10	ストライプ, L. フューエルタンク	17534-MZ8-000	ZA	ZB			F-32	2
11	ストライプ, R. フューエルタンク	17533-MZ8-000	ZA	ZB			F-32	1
12	タンクセット, フューエル	17520-MZ8-000	ZA	ZB			F-13	18
13	フエンターCOMP., フロント	61100-MR1-000	ZC	ZC			F-7	1
14	プレート, フロントエンジンカバー アツバー	50176-MR1-000	ZC	ZC			F-28	3
15	プレート, フロントエンジンカバー ローア	50177-MR1-000	ZC	ZC			F-28	4
16	ホースCOMP., フレーム	50100-MZ8-000	ZA	ZA			F-28	2
17	マーク, L. フューエルタンク	17537-MZ8-000	ZA	ZB			F-32	6
18	マーク, R. フューエルタンク	17536-MZ8-000	ZA	ZB			F-32	4
19	ラベル, カラー	87565-KW9-850	ZB	ZC			F-31	9

STEED (NV600CP・CP-III)

NO.	機種名 (MODEL)		NV600CP				
	フォトNO.		NO. 3	適用号機		掲載 ブロック	見出 番号
	主体色 (COLOR)		ブラック				
	コード (CODE)		NH-1				
	色物部品名	基本部品番号	NH1H	初号機	終号機		
1	カウルCOMP., リヤー	80120-MR1-830	ZC			F-23	9
2	カバー, フロントセンター	63700-MR1-000	ZD			F-28	10
3	カバー, L. サイド	83700-MR1-000	ZC			F-15	15
4	カバー, L. フロントサイド	63600-MR1-000	ZC			F-28	9
5	カバー, R. サイド	83600-MR1-000	ZC			F-15	9
6	カバー, R. フロントサイド	63500-MR1-000	ZC			F-28	8
7	キャップ, ヒート	90302-MR1-000	ZC			F-28	22
8	ケール, ラジエター	19032-MR1-010	ZB			F-30	5
9	スウィングアームセット, リヤー	52200-MZ8-305	ZA			F-21	14
10	ストライプ, L. フューエルタンク	17534-MZ8-000	ZB			F-32	2
11	ストライプ, R. フューエルタンク	17533-MZ8-000	ZB			F-32	1
12	タンクセット, フューエル	17520-MZ8-000	ZB			F-13	18
13	フェンダーCOMP., フロント	61100-MR1-000	ZC			F-7	1
14	プレート, フロントエンジンハンガー アッパー	50176-MR1-000	ZC			F-28	3
15	プレート, フロントエンジンハンガー ローア	50177-MR1-000	ZC			F-28	4
16	ボデーCOMP., フレーム	50100-MZ8-000	ZA			F-28	2
17	マーク, L. フューエルタンク	17537-MZ8-000	ZB			F-32	6
18	マーク, R. フューエルタンク	17536-MZ8-000	ZB			F-32	4
19	ラベル, カラー	87565-MZ8-300	ZA			F-31	9

STEED (NV400CR・CR-II・CR-III・CR-IV)

NO.	機種名 (MODEL)		NV400CR							
	フォトNO.		NO. 4	NO. 5	NO. 6	NO. 7	適用号機		掲載 ブロック	見出 番号
	主体色 (COLOR)		ブラック (キャンディーワイン ペーリーレッド-U)	ブラック (クラニットブルー メタリック-U)	パール コーラル リーフブルー	キャンディー ブエプロ レッド				
	コード (CODE)		NH-1	NH-1	B-140P	R-208C				
	色物部品名	基本部品番号	NH1K	NH1H	B140A	R208A	初号機	終号機		
1	カウルCOMP., リヤ	80120-MR1-830	ZA	ZA	ZD	-			F-23	9
2	カウルCOMP., リヤ	80120-MR1-830	-	-	-	ZE	1315337		F-23	9
3	カバー, フロントセンター	63700-MR1-000	ZD	ZD	ZD	ZD			F-28	10
4	カバー, L. サイト	83700-MR1-000	ZC	ZC	ZK	-			F-15	15
5	カバー, L. サイト	83700-MR1-000	-	-	-	ZS	1315337		F-15	15
6	カバー, L. フロントサイト	63600-MR1-000	ZC	ZC	ZC	ZC			F-28	9
7	カバー, R. サイト	83600-MR1-000	ZC	ZC	ZM	-			F-15	9
8	カバー, R. サイト	83600-MR1-000	-	-	-	ZQ	1315337		F-15	9
9	カバー, R. フロントサイト	63500-MR1-000	ZC	ZC	ZC	ZC			F-28	8
10	キャップ, ビホット	90302-MR1-000	ZC	ZC	ZC	ZC			F-28	22
11	ゲリル, ラジエター	19032-MR1-010	ZB	ZB	ZB	ZB			F-30	5
12	スウィングアームセット, リヤ	52200-MZ8-305	ZA	ZA	ZA	ZA			F-21	14
13	ストライプ, L. フューエルタンク	17534-MZ8-B10	-	-	-	ZB	1315337		F-32	2
14	ストライプ, L. フューエルタンク	17534-MZ8-950	ZA	ZB	ZC	-			F-32	2
15	ストライプ, R. フューエルタンク	17533-MZ8-B10	-	-	-	ZB	1315337		F-32	1
16	ストライプ, R. フューエルタンク	17533-MZ8-950	ZA	ZB	ZC	-			F-32	1
17	タンクセット, フューエル	17520-MZ8-950	ZA	ZB	ZC	-			F-13	18
18	タンクセット, フューエル	17520-MZ8-950	-	-	-	ZD	1315337		F-13	18
19	フェンダーCOMP., フロント	61100-MR1-000	ZC	ZC	ZG	-			F-7	1
20	フェンダーCOMP., フロント	61100-MR1-000	-	-	-	ZL	1315337		F-7	1

STEED (NV400CR・CR-II・CR-III・CR-IV)

NO.	機種名 (MODEL)		NV400CR							
	フォト NO.		NO. 4	NO. 5	NO. 6	NO. 7	適用号機		掲載 ブロック	見出 番号
	主体色 (COLOR)		ブラック (キャンディーワイン ベリレッド-U)	ブラック (グランドブルー メタリック-U)	パール コーラル リーフブルー	キャンディー ブエプロ レッド				
	コード (CODE)		NH-1	NH-1	B-140P	R-208C				
	色物部品名	基本部品番号	NH1K	NH1H	B140A	R208A	初号機	終号機		
21	プレート, フロントエンジンハンガー アッパ-	50176-MR1-000	ZC	ZC	ZC	ZC			F-28	3
22	プレート, フロントエンジンハンガー-ロア-	50177-MR1-000	ZC	ZC	ZC	ZC			F-28	4
23	ホース, イCOM, フレーム	50100-MZ8-000	ZA	ZA	ZA	ZA			F-28	2
24	マーク, ドライブコクション	87560-MJ6-722	ZA	ZA	ZA	ZA			F-31	8
25	マーク, L. フューエルタンク	17537-MZ8-000	ZA	ZB	-	-			F-32	6
26	マーク, L. フューエルタンク	17537-MZ8-950	-	-	ZA	-			F-32	6
27	マーク, L. フューエルタンク	17537-MZ8-950	-	-	-	ZB	1315337		F-32	6
28	マーク, R. フューエルタンク	17536-MZ8-000	ZA	ZB	-	-			F-32	4
29	マーク, R. フューエルタンク	17536-MZ8-950	-	-	ZA	-			F-32	4
30	マーク, R. フューエルタンク	17536-MZ8-950	-	-	-	ZB	1315337		F-32	4
31	ラベル, カラー	87565-KW9-880	ZA	ZB	ZC	-			F-31	9
32	ラベル, カラー	87565-KW9-880	-	-	-	ZD	1315337		F-31	9
33	ラベル, ヘルメットホルダー	87511-MW0-670	ZB	ZB	ZB	ZB			F-31	6

STEED (NV600CR・CR-III)

NO.	機種名 (MODEL)		NV600CR					
	フォトNO.		NO. 8	NO. 9	適用号機		掲載 ブロック	見出 番号
	主体色 (COLOR)		ブラック	パール コーラル リーフブルー				
	コード (CODE)		NH-1	B-140P				
	色物部品名	基本部品番号	NH1K	B140A	初号機	終号機		
1	カウルCOMP., リヤ	80120-MR1-830	ZA	-			F-23	9
2	カウルCOMP., リヤ	80120-MR1-830	-	ZD	1300704		F-23	9
3	カバー, フロントセンター	63700-MR1-000	ZD	ZD			F-28	10
4	カバー, L. サイド	83700-MR1-000	ZC	-			F-15	15
5	カバー, L. サイド	83700-MR1-000	-	ZK	1300704		F-15	15
6	カバー, L. フロントサイド	63600-MR1-000	ZC	ZC			F-28	9
7	カバー, R. サイド	83600-MR1-000	ZC	-			F-15	9
8	カバー, R. サイド	83600-MR1-000	-	ZM	1300704		F-15	9
9	カバー, R. フロントサイド	63500-MR1-000	ZC	ZC			F-28	8
10	キャップ, ヒール	90302-MR1-000	ZC	ZC			F-28	22
11	グリル, ラジエター	19032-MR1-010	ZB	ZB			F-30	5
12	スウィングアームセット, リヤ	52200-MZ8-305	ZA	ZA			F-21	14
13	ストライプ, L. フューエルタンク	17534-MZ8-950	ZA	-			F-32	2
14	ストライプ, L. フューエルタンク	17534-MZ8-950	-	ZC	1300704		F-32	2
15	ストライプ, R. フューエルタンク	17533-MZ8-950	ZA	-			F-32	1
16	ストライプ, R. フューエルタンク	17533-MZ8-950	-	ZC	1300704		F-32	1
17	タンクセット, フューエル	17520-MZ8-950	ZA	-			F-13	18
18	タンクセット, フューエル	17520-MZ8-950	-	ZC	1300704		F-13	18
19	フェンダーCOMP., フロント	61100-MR1-000	ZC	-			F-7	1
20	フェンダーCOMP., フロント	61100-MR1-000	-	ZG	1300704		F-7	1

STEED (NV600CR・CR-III)

NO.	機種名 (MODEL)		NV600CR					
	フォトNO.		NO. 8	NO. 9	適用号機		掲載 ブロック	見出 番号
	主体色 (COLOR)		ブラック	パール コーラル リーフブルー				
	コード (CODE)		NH-1	B-140P				
	色物部品名	基本部品番号	NH1K	B140A	初号機	終号機		
21	プレート, フロントエンジンハンガー アッパース	50176-MR1-000	ZC	ZC			F-28	3
22	プレート, フロントエンジンハンガー ローア	50177-MR1-000	ZC	ZC			F-28	4
23	ホース, イCOMPL., フレーム	50100-MZ8-000	ZA	ZA			F-28	2
24	マーク, ドライブコクション	87560-MJ6-722	ZA	ZA			F-31	8
25	マーク, L. フューエルタンク	17537-MZ8-000	ZA	-			F-32	6
26	マーク, L. フューエルタンク	17537-MZ8-950	-	ZA	1300704		F-32	6
27	マーク, R. フューエルタンク	17536-MZ8-000	ZA	-			F-32	4
28	マーク, R. フューエルタンク	17536-MZ8-950	-	ZA	1300704		F-32	4
29	ラベル, カラー	87565-MZ8-950	ZB	-			F-31	9
30	ラベル, カラー	87565-MZ8-950	-	ZC	1300704		F-31	9
31	ラベル, ヘルメットホルダー	87511-MW0-670	ZB	ZB			F-31	6

STEED (NV400CVs・CVs-II)

NO.	機種名 (MODEL)		NV400CVS				
	フォトNO.		NO. 10	適用号機		掲載 ブロック	見出 番号
	主体色 (COLOR)		ブラック				
	コード (CODE)		NH-1				
	色物部品名	基本部品番号	NH1	初号機	終号機		
1	エンフ'レム, L. サイト'カハ'ー	83613-KW9-690	ZA			F-15	12
2	エンフ'レム, L. フューエルタンク	17537-KW9-690	ZA			F-32	5
3	エンフ'レム, R. サイト'カハ'ー	83612-KW9-690	ZA			F-15	10
4	エンフ'レム, R. フューエルタンク	17536-KW9-690	ZA			F-32	3
5	カウルCOMP., リヤ'ー	80120-MR1-610	ZG			F-23	9
6	カハ'ー, フロントセンター	63700-MR1-000	ZD			F-28	10
7	カハ'ー, L. フロントサイト'	63600-MR1-000	ZC			F-28	9
8	カハ'ー, R. フロントサイト'	63500-MR1-000	ZC			F-28	8
9	カハ'ーセット, L. サイト'	83720-KW9-690	ZA			F-15	16
10	カハ'ーセット, R. サイト'	83620-KW9-690	ZA			F-15	14
11	キヤツフ', ヒ'ホ'ツト	90302-MR1-000	ZC			F-28	22
12	グ'リル, ラジ'エター	19032-MR1-010	ZB			F-30	5
13	シートASSY., タ'ブル	77200-MY0-870	ZA			F-14-1	1
14	スウイング'アームセット, リヤ'ー	52200-MZ8-305	ZA			F-21	14
15	タンクセット, フューエル	17520-KW9-690	ZA			F-13	18
16	フエンタ'ーCOMP., フロント	61100-MR1-000	ZC			F-7	1
17	プ'レート, フロントエンジン'ハンカ'ー アツハ'ー	50176-MR1-000	ZC			F-28	3
18	プ'レート, フロントエンジン'ハンカ'ー-ロア'ー	50177-MR1-000	ZC			F-28	4
19	ホ'デ'イCOMP., フレーム	50100-MZ8-000	ZA			F-28	2
20	マ'ーク, ト'ライフ'コーション	87560-MJ6-722	ZA			F-31	8
21	ラベ'ル, カラー	87565-KW9-690	ZA			F-31	9

E-1

シリンダーヘッドカバー

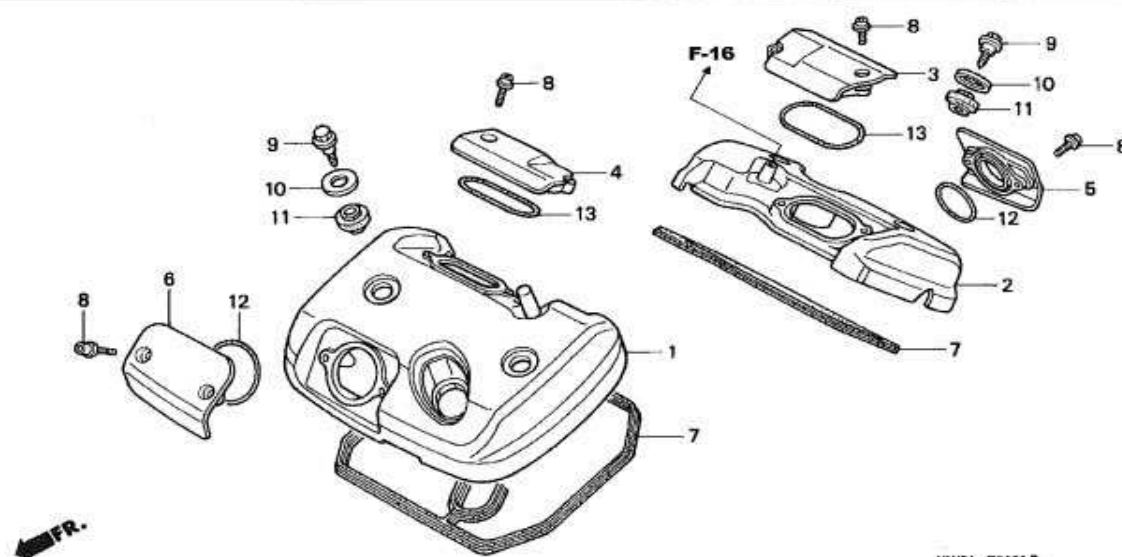

整備項目	標準時間
ガスケット、ヘッドカバー	1.1
(リヤシリンダーカバー 1.4)	
カバー、フロントシリンダーヘッド	1.2
カバー、リヤシリンダーヘッド	1.5

見出	部 品 番 号	部 品 名	希 望 小 売 価 格	使 用 個 数					適 用 号 機	
番号				CP	NV400 CR	CVS	NV600 CP	CR	初号機	終号機
1	12310-MR1-700	カバー、フロントシリンダーヘッド		1	-	-	1	-		
	12310-MZ8-650			-	1	1	-	1		
2	12320-MR1-700	カバー、リヤシリンダーヘッド		1	-	-	1	-		
	12320-MZ8-650			-	1	1	-	1		
3	12351-MR1-700	カバー、インテークタペットアジャスター		1	-	-	1	-		
	12351-MZ8-650			-	1	1	-	1		
4	12351-MR1-700	カバー、インテークタペットアジャスター		1	-	-	1	-		
	12351-MZ8-650			-	1	-	-	1		
	12351-MZ8-B00			-	-	1	-	-		
5	12361-MR1-700	カバー、エキゾーストタペットアジャスター		1	-	-	1	-		
	12361-MZ8-650			-	1	1	-	1		
6	12361-MR1-700	カバー、エキゾーストタペットアジャスター		1	-	-	1	-		
	12361-MZ8-B00			-	-	1	-	-		
	12361-MZ8-650			-	1	-	-	1		
7	12391-MF5-750	ガスケット、ヘッドカバー		2	-	-	2	-		
	12391-MZ8-650			-	2	2	-	2		
8	90001-MR1-000	ボルト、フランジソケット 6X20		8	8	8	8	8		
9	90011-MA6-000	ボルト、フランジ 6X30		4	4	4	4	4		
10	90541-MB0-000	ワッシャー、マウンテイングラバー		4	-	-	4	-		
	90541-MZ8-650			-	4	4	-	4		
11	90542-MB0-000	グラバー、マウンテイング		4	-	-	4	-		
	90542-MZ8-650			-	4	4	-	4		
12	91303-MF5-003	リング 44X3 (アライ)		2	2	2	2	2		
13	91304-MF5-003	リング 62.4X2.5 (アライ)		2	2	2	2	2		

E-2

フロントシリンダーヘッド

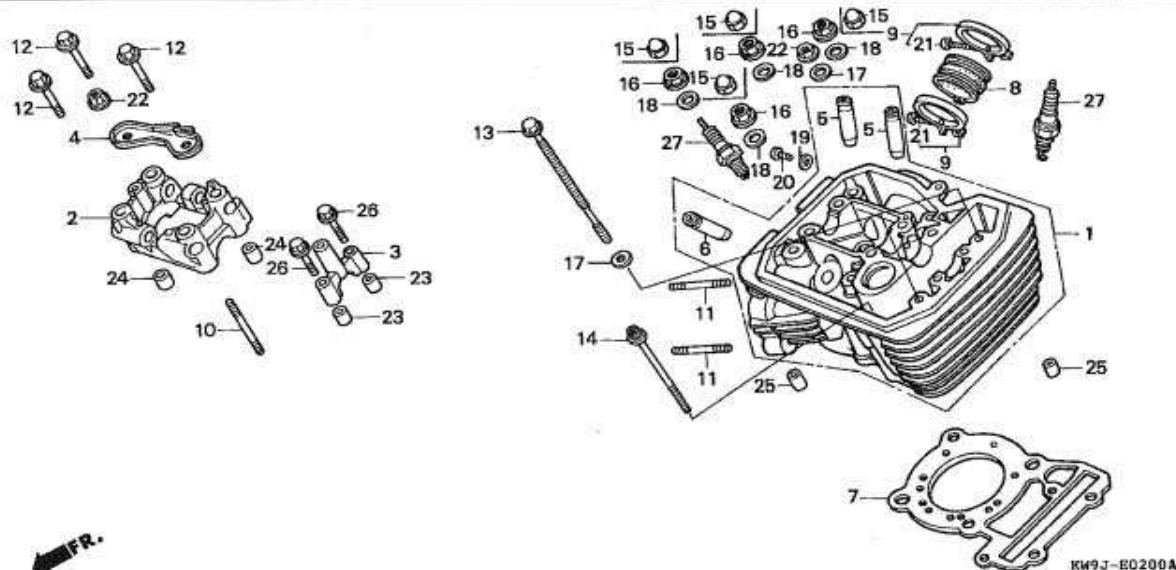

整備項目

標準時間

プラグ、スパーク	0.1
インシュレーター、キャブ レター	1.0
ホルター、サイド カムシャフト	1.2
ホルター、カムシャフト	1.6
カ スケット、シリンダーヘッド	3.2
カ イト、バルブ	3.7
(リーマシユウセイ フカム)	
(イツコマシ 0.3 カサン)	
(バ ルフ シユウセイ フクマス)	
(シユウセイシハ 0.2 クワエル)	
ヘッド COMP. , フロントシリンダー	4.1

2

見出	部 品 番 号	部 品 名	希 望 小 売 価 格	使 用 個 数					適 用 号 機		タ	イ	ブ	
番号				CP	NV400 CR	CVS	NV600 CP	CR		初号機	終号機			
1	12210-KW9-750	ヘッド COMP., フロントシリンダー		1	1	1	-	-						
	12210-MR1-831		-	-	-	1	1						
2	12223-MV1-000	ホルター, カムシャフト		1	1	1	1	1						
3	12225-MF5-000	ホルター, サイドカムシャフト		1	1	1	1	1						
4	12226-MF5-000	プレート, バルブオイルカイト		1	1	1	1	1						
5	12231-MF5-305	カイト, インレットバルブ (O. S.)		2	2	2	2	2						
6	12241-KW0-305	カイト, エキゾーストバルブ (O. S.)		1	1	-	-	-						
	12241-MF5-315		-	-	1	1	1						
7	12251-KW9-751	カスケツト, シリンダーヘッド		1	1	1	-	-						
	12251-MR1-831	カスケツト, シリンダーヘッド (ニツホクソリークレス)		-	-	-	1	1						
8	16211-MS8-000	インシュレーター, キャブレッター		1	-	1	1	1						
	16211-MAW-600		-	1	-	-	-		1522674				
9	16218-MN8-750	バンド A, インシュレーター		2	2	2	2	2		1522675				
10	90013-MF5-000	ホルト, スタツト 8X50		1	1	1	1	1						
11	90015-MR1-000	ホルト, スタツト 8X35		2	2	2	2	2						
12	90066-MC7-000	ホルト, フランジ 8X68		3	3	3	3	3						
13	90081-MM9-003	ホルト, シリンダー 8X187		2	2	2	2	2						
14	90094-MK4-600	ホルト, フランジソケット 6X70		1	1	1	1	1						
15	90202-329-000	ナツト, フランジキャツプ 10MM		4	-	-	4	-						
16	90204-634-000	ナツト, フランジ 10MM		-	4	4	-	4						
17	90401-MR1-000	ワツシヤ 8MM		3	3	3	3	3						
18	90410-HC4-000	ワツシヤ 10MM		4	4	4	4	4						
19	90452-323-000	ワツシヤ, シーリング 5MM		1	1	1	1	1						
20	93500-05008-0A	スクリユー, バン 5X8		1	1	1	1	1						

E-2

フロントシリンダーヘッド

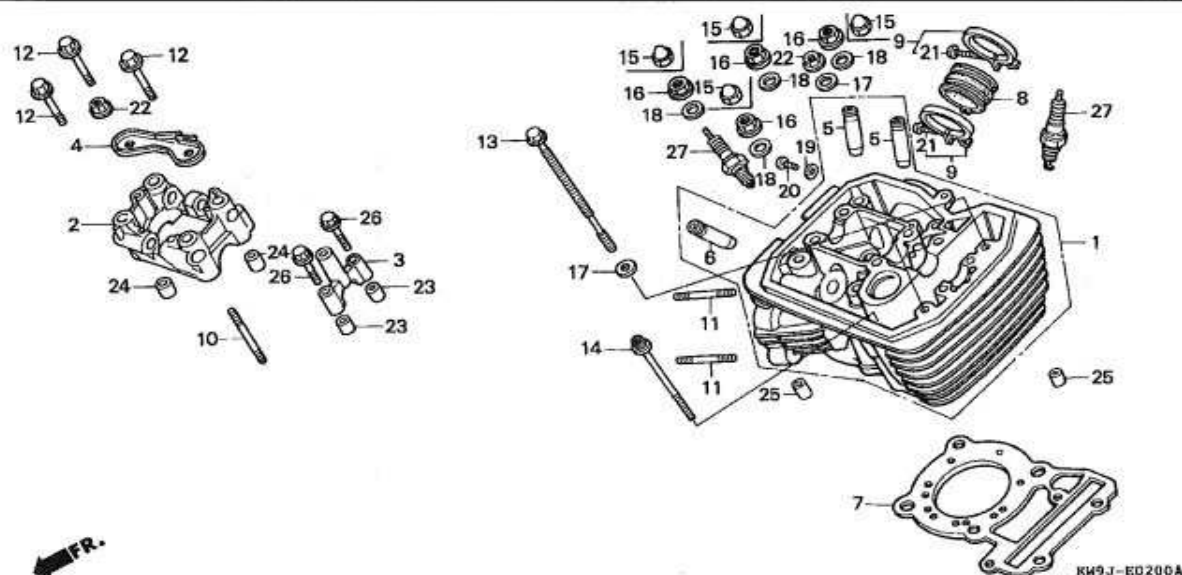

見出	部 品 番 号		部 品 名	希 望 小 売 価 格	使 用 個 数					適 用 号 機		タ イ プ
番号					CP	NV400 CR	CVS	NV600 CP	CR	初号機	終号機	
21	93500-05025-0G		スクリュー, バン 5X25		2	2	2	2	2			
22	94050-08080		ナット, フランジ 8MM		2	2	2	2	2			
23	94301-08140		ワッシャー 8X14		2	2	2	2	2			
24	94301-10160		ワッシャー 10X16		2	2	2	2	2			
25	94301-14200		ワッシャー 14X20		2	2	2	2	2			
26	96001-06040-00		ボルト, フランジ 6X40		2	2	2	2	2			
27	98069-57916		プラグ, スパーク (DPR7EA-9) (NGK)		2	2	2	2	2			
	98069-57926		プラグ, スパーク (X22EPR-U9) (DENSO)		2	2	2	2	2			
	98069-58916		プラグ, スパーク (DPR8EA-9) (NGK)		(2)	(2)	(2)	(2)	(2)			
	98069-58926		プラグ, スパーク (X24EPR-U9) (DENSO)		(2)	(2)	(2)	(2)	(2)			

E-2-1

リヤシリンダーヘッド

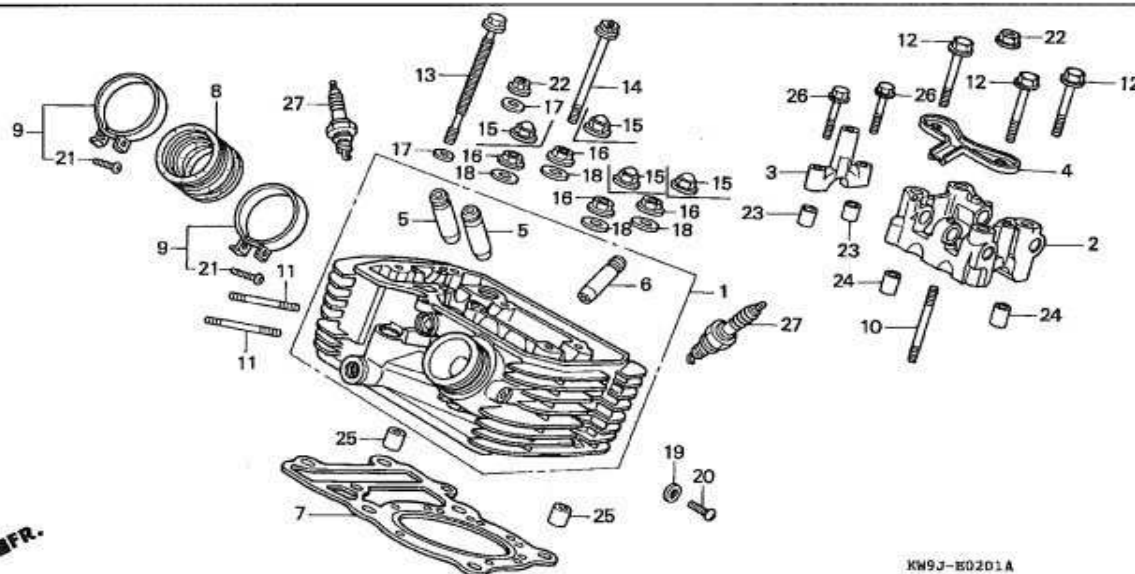

整備項目

標準時間

プラグ, スパーク	0.1
インシュレーター, キヤフ レター	1.0
ホルター, サイド カムシャフト	1.5
ホルター, カムシャフト	1.8
ガスケット, シリンダーヘッド	*4.7
(イウコマシ 1.1 カザン)	
ガイド, ハルブ	*5.2
(リーマシユウセイ フクム)	
(イウコマシ 0.3 カザン)	
(ハルブ シュウセイ フクマス)	
(シュウセイジ ハ 0.2 クワエル)	
ヘッド COMP., リヤシリンダー	*5.5
(イウコマシ 1.9 カザン)	

2

見出	部 品 番 号	部 品 名	希 望 小 売 価 格	使用個数					適 用 号 機		タ イ プ
番号			CP	NV400 CR	CVS	NV600 CP	CR	初号機	終号機		
1	12220-KW9-750	ヘッド COMP., リヤシリンダー	1	1	1	—	—				
	12220-MR1-831	—	—	—	1	1				
2	12223-MV1-000	ホルター, カムシャフト	1	1	1	1	1				
3	12225-MF5-000	ホルター, サイド カムシャフト	1	1	1	1	1				
4	12226-MF5-000	プレート, ハルブ オイルガイド	1	1	1	1	1				
5	12231-MF5-305	ガイド, インレットハルブ (O. S.)	2	2	2	2	2				
6	12241-KW0-305	ガイド, エキゾーストハルブ (O. S.)	1	1	—	—	—				
	12241-MF5-315	—	—	1	1	1				
7	12251-KW9-751	ガスケット, シリンダーヘッド	1	1	1	—	—				
	12251-MR1-831	ガスケット, シリンダーヘッド	—	—	—	1	1				
		(ニツホ ンリークレス)	—	—	—	1	1				
8	16211-MS8-000	インシュレーター, キヤブ レター	1	—	1	1	1				
	16211-MAW-600	—	1	—	—	—	1522674			
9	16218-MN8-750	バンド A, インシュレーター	2	2	2	2	2	1522675			
10	90013-MF5-000	ボルト, スタット 8X50	1	1	1	1	1				
11	90015-MR1-000	ボルト, スタット 8X35	2	2	2	2	2				
12	90066-MC7-000	ボルト, フランジ 8X68	3	3	3	3	3				
13	90081-MM9-003	ボルト, シリンダー 8X187	2	2	2	2	2				
14	90094-MK4-600	ボルト, フランジ ソケット 6X70	1	1	1	1	1				
15	90202-329-000	ナット, フランジ キヤツブ 10MM	4	—	—	4	—				
16	90204-634-000	ナット, フランジ 10MM	—	4	4	—	4				
17	90401-MR1-000	ワッシャー 8MM	3	3	3	3	3				
18	90410-HC4-000	ワッシャー 10MM	4	4	4	4	4				
19	90452-323-000	ワッシャー, シーリング 5MM	1	1	1	1	1				
20	93500-05008-0A	スクリー, バ ン 5X8	1	1	1	1	1				

1522674

1522675

E-2-1

リヤシリンダーヘッド

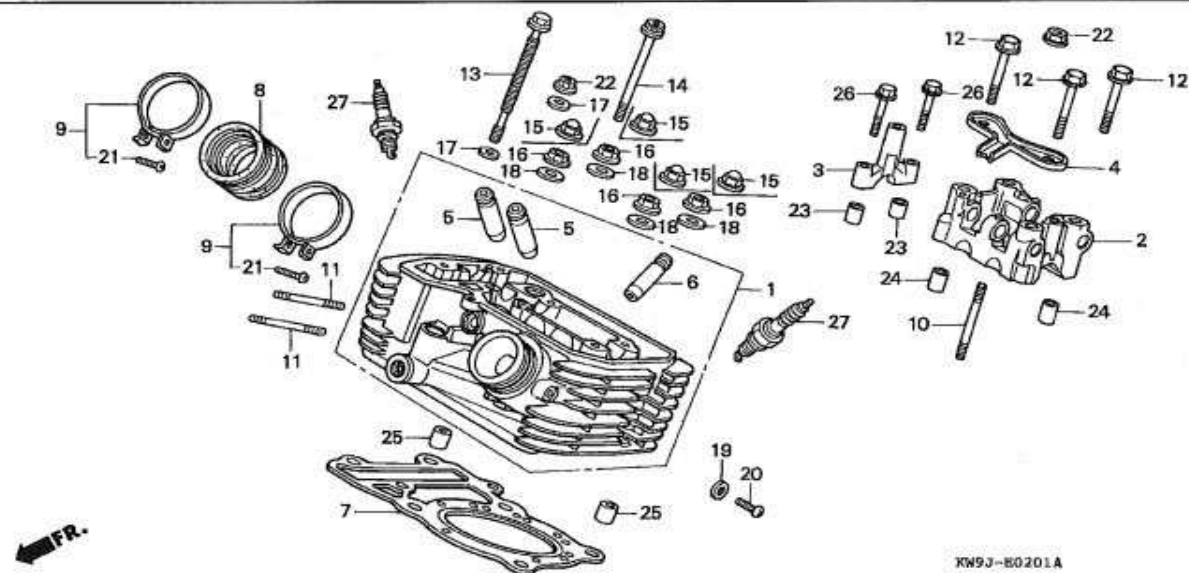

見出 番号	部品番号	部品名	希望 小売 価格	使用個数					適用号機	
				CP	NV400 CR	CVS	NV600 CP	CR	初号機	終号機
21	93500-05025-0G	スクリュー, パン 5X25		2	2	2	2	2		
22	94050-08080	ナット, フランジ 8MM		2	2	2	2	2		
23	94301-08140	ワッシャー 8X14		2	2	2	2	2		
24	94301-10160	ワッシャー 10X16		2	2	2	2	2		
25	94301-14200	ワッシャー 14X20		2	2	2	2	2		
26	96001-06040-00	ボルト, フランジ 6X40		2	2	2	2	2		
27	98069-57916	プラグ, スパーク (DPR7EA-9) (NGK)		2	2	2	2	2		
	98069-57926	プラグ, スパーク (X22EPR-U9) (DENSO)		2	2	2	2	2		
	98069-58916	プラグ, スパーク (DPR8EA-9) (NGK)		(2)	(2)	(2)	(2)	(2)		
	98069-58926	プラグ, スパーク (X24EPR-U9) (DENSO)		(2)	(2)	(2)	(2)	(2)		

E-3

カムシャフト / バルブ

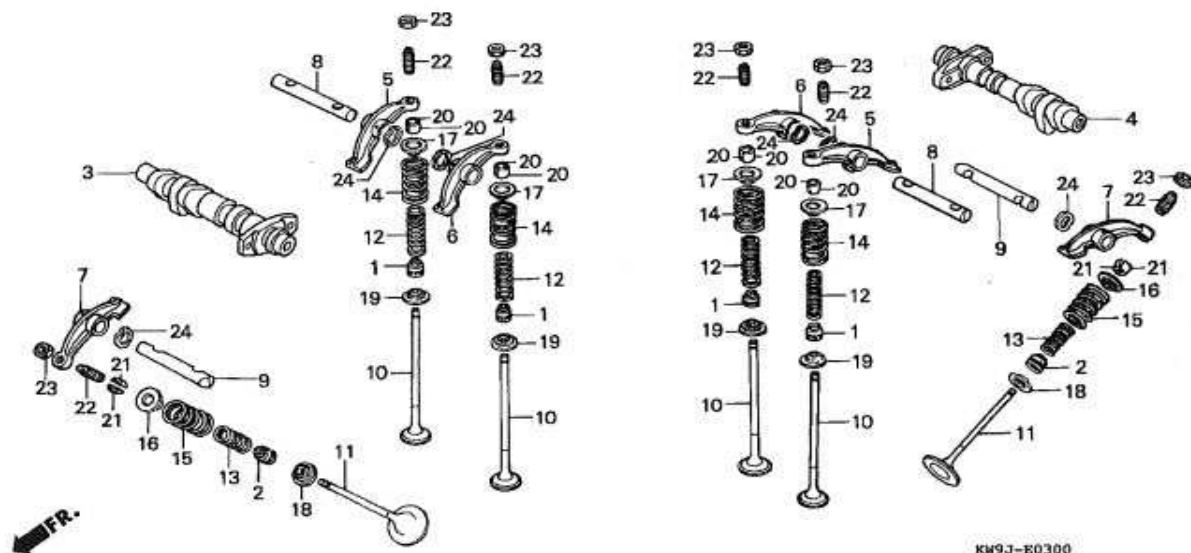

K19J-E0300

整備項目

標準時間

アーム, バルブ ロツカー	1.5
(リヤ-シリンター-ガ'ワハ 1.7)	
カムシャフトCOMP., フロント	1.9
カムシャフトCOMP., リヤ	2.1
スフ'リンク', バルブ	3.3
(リヤ-シリンター-ガ'ワハ *4.8)	
(イツコマシ 0.1 カサン)	
バルブ	3.4
(リヤ-シリンター-ガ'ワハ *4.9)	
(イツコマシ 0.2 カサン)	
(バ'ルブ'シートノ シュウセイ フクム)	
(バ'ルブ'ガ'イトノ コウカン フクマス)	

見出

部 品 番 号		部 品 名	小 売 格	NV400			NV600		タ	イ	ブ
番号				CP	CR	CVS	CP	CR	初号機	終号機	
1	12208-413-003	シール, バ ^ル ブ ^ス テム (アライ)		4	4	4	4	4			
2	12208-413-003	シール, バ ^ル ブ ^ス テム (アライ)		2	2	2	-	-			
	12209-413-003		-	-	-	2	2			
3	14110-KWO-000	カムシャフトCOMP. , フロント		1	1	1	-	-			
	14110-MR1-000		-	-	-	1	1			
4	14120-KWO-000	カムシャフトCOMP. , リヤ		1	1	1	-	-			
	14120-MR1-000		-	-	-	1	1			
5	14421-MR1-000	アームA, インテークロツカー		2	2	2	2	2			
6	14422-MR1-000	アームB, インテークロツカー		2	2	2	2	2			
7	14431-MR1-000	アーム, エキゾ ^ー ストバ ^ル ブ ^ス テム ロツカー . . .		2	2	2	2	2			
8	14441-MF5-000	シャフト, インテークロツカーアーム		2	2	2	2	2			
9	14451-MF5-000	シャフト, エキゾ ^ー ストロツカーアーム		2	2	2	2	2			
10	14711-KWO-000	バ ^ル ブ ^ス テム, インレット		4	4	4	-	-			
	14711-MV1-000		-	-	-	4	4			
11	14721-KWO-000	バ ^ル ブ ^ス テム, エキゾ ^ー スト		2	2	2	-	-			
	14721-MR1-000		-	-	-	2	2			
12	14751-MR1-003	スフ ^リ ンク ^ス テム, インレットバ ^ル ブ ^ス テム インナー (チユウオウハツシ ^ン ヨウ)		4	4	4	4	4			
13	14752-MR1-003	スフ ^リ ンク ^ス テム, エキゾ ^ー ストバ ^ル ブ ^ス テム インナー (チユウオウハツシ ^ン ヨウ)		2	2	2	2	2			
14	14761-MR1-003	スフ ^リ ンク ^ス テム, インレットバ ^ル ブ ^ス テム アウター (チユウオウハツシ ^ン ヨウ)		4	4	4	4	4			
15	14762-MR1-003	スフ ^リ ンク ^ス テム, エキゾ ^ー ストバ ^ル ブ ^ス テム アウター (チユウオウハツシ ^ン ヨウ)		2	2	2	2	2			
16	14771-KWO-000	リテーナー, エキゾ ^ー ストバ ^ル ブ ^ス テム スフ ^リ ンク ^ス テム		2	2	2	-	-			
	14771-MR1-000	リテーナー, バ ^ル ブ ^ス テム スフ ^リ ンク ^ス テム		-	-	-	2	2			

E-3

カムシャフト / バルブ

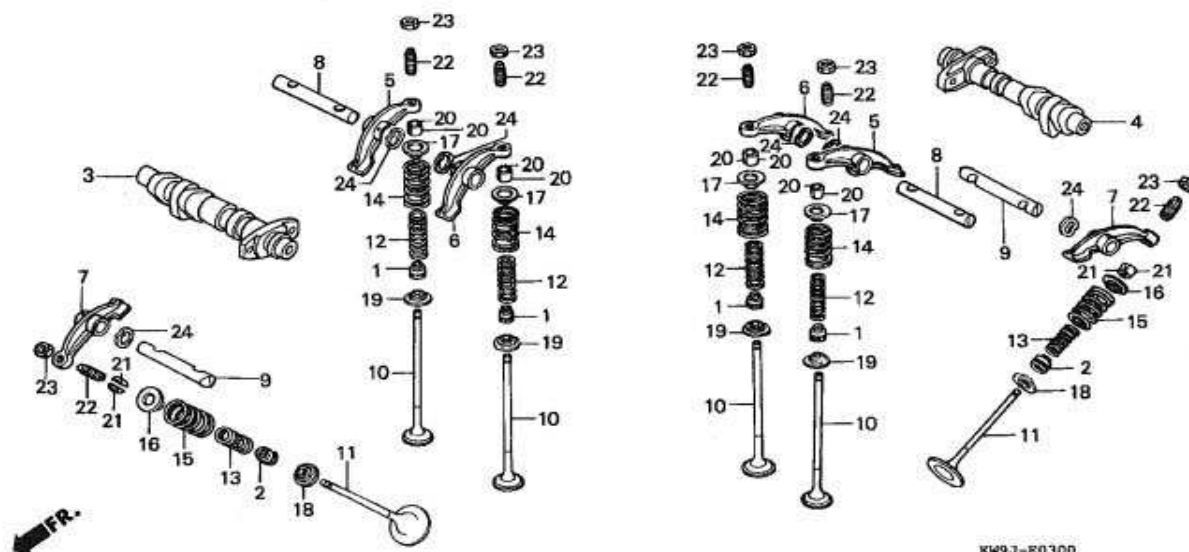

見出 番号	部 品 番 号	部 品 名	希 望 小 売 価 格	使 用 個 数					適 用 号 機	
				CP	NV400		NV600		初号機	終号機
					CR	CVS	CP	CR		
17	14771-MF5-000	リテーナー、インテークバルブスプリング		4	4	4	4	4		
18	14775-ME9-000	シート、バルブスプリング		2	2	2	2	2		
19	14775-MF5-000	シート、バルブスプリング		4	4	4	4	4		
20	14781-MB4-000	コッター、バルブ		8	8	8	8	8		
21	14781-MB4-000	コッター、バルブ		4	4	4	-	-		
	14781-MB9-000			-	-	-	4	4		
22	90014-MF5-000	スクリュウ、タペットアシヤステイニング		6	6	6	6	6		
23	90206-590-000	ナット、タペットアシヤステイニング		6	6	6	6	6		
24	90402-428-000	ワッシャー、ウェーブ 12MM		6	6	6	6	6		

E-4

カムチェーン / テンショナー

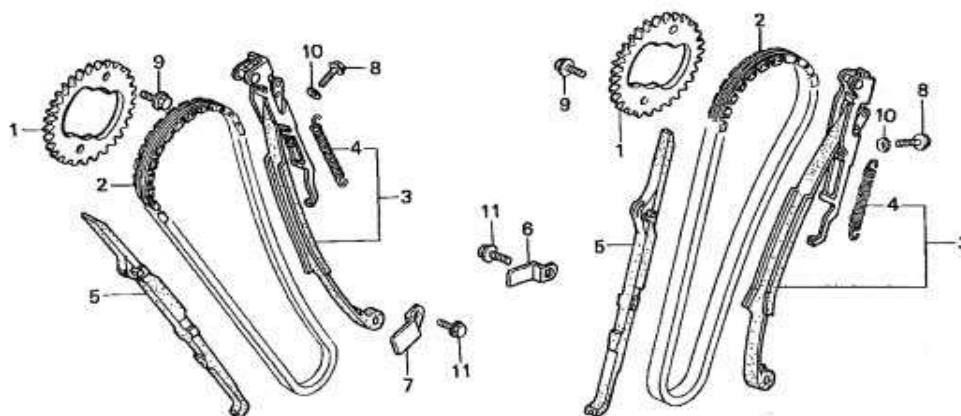

整備項目

標準時間

スプ ロケット, カム	1.5
(リヤシリンダー-カ*ワハ 1.7)	
テンショナー-COMP., カムチェン	1.7
(リヤシリンダー-カ*ワハ 3.2)	
チェン, カム	2.5
(リヤシリンダー-カ*ワハ 3.3)	
カ*イト*, カムチェン	3.2
(リヤシリンダー-カ*ワハ *4.5)	
(イツコマシ 1.1 カザン)	

2

見出 番号	部品番号	部品名	希望 小 売 格	使用個数					適用号機		タイプ
				CP	NV400 CR	CVS	NV600 CP	CR	初号機	終号機	
1	14322-MR1-000	スプ ロケット, カム (40T)		2	-	-	2	-			
	14322-MZ8-B40		-	2	-	-	2		1520944 1301303	
				-	2	-	-	-	1520945		
				-	-	2	-	-			
				-	-	-	-	2	1301304		
2	14401-MN1-671	チェン, カム (ホ ルク ワーナー) (118L)		2	2	2	2	2			
3	14510-MR1-000	テンショナー-COMP., カムチェン		2	2	2	2	2			
4	14516-MG8-003	スプ リンク*, カムチェンテンショナー (ニツホ*ンハツジ*ヨウ)		2	2	2	2	2			
5	14522-MV1-000	カ*イト*, カムチェン		2	2	2	2	2			
6	14623-MV1-000	プ レート, テンショナーセツテイナ*		1	1	1	1	1			
7	14624-MN8-910	プ レートB, テンショナーセツテイナ*		1	1	1	1	1			
8	90021-MR1-770	ホ ルト, スヘ シヤル 6MM		4	4	4	4	4			
9	90086-MF5-000	ホ ルト, フランジ*ノツク 7X13		4	4	4	4	4			
10	90441-MR1-770	ワツシャ*, シーリング*		4	4	4	4	4			
11	95701-06016-00	ホ ルト, フランジ* 6X16		2	2	2	2	2			

E-5

シリンダー

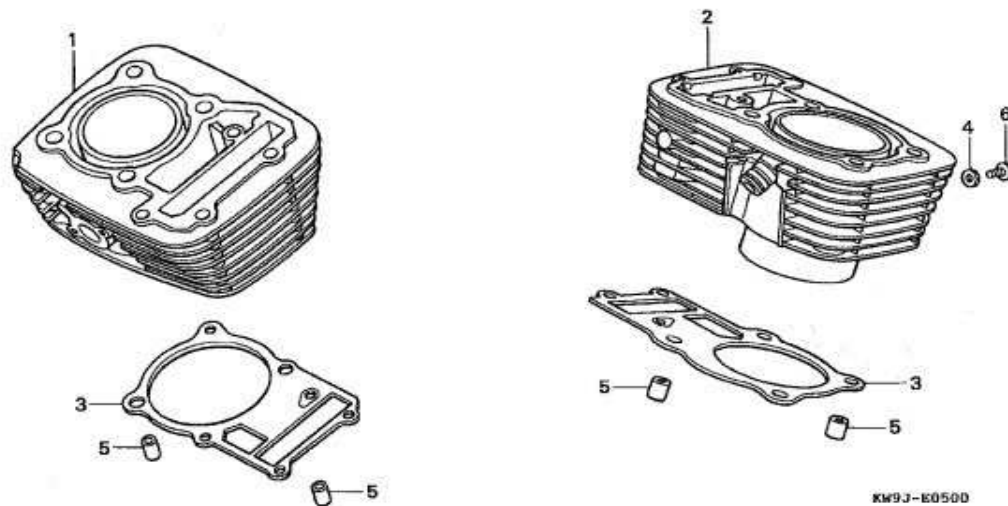

整備項目	標準時間
シリンター-COMP., フロント	3.7
ガスケット, シリンター	*4.9
(フロントシリンター-ガスケット 3.5)	
(イツコマシ 1.3 カサシ)	
シリンター-COMP., リヤー	*5.1
(イツコマシ 1.5 カサシ)	

見出 番号	部品番号	部品名	希望 小売 価格	使用個数					適用号機		タイプ
				CP	NV400 CR	CVS	NV600 CP	CR	初号機	終号機	
1	12100-KW9-750	シリンター-COMP., フロント		1	1	1	-	-			
	12100-MR1-830		-	-	-	1	1			
2	12110-KW9-750	シリンター-COMP., リヤー		1	1	1	-	-			
	12110-MR1-830		-	-	-	1	1			
3	12191-MV1-004	ガスケット, シリンター		2	2	2	2	2			
4	90441-MR1-770	ワッシャー, シーリング		1	1	1	1	1			
5	94301-14200	ナット, 14X20		4	4	4	4	4			
6	95701-06010-00	ボルト, フランジ 6X10		1	1	1	1	1			

E-6

R. クランクケースカバー

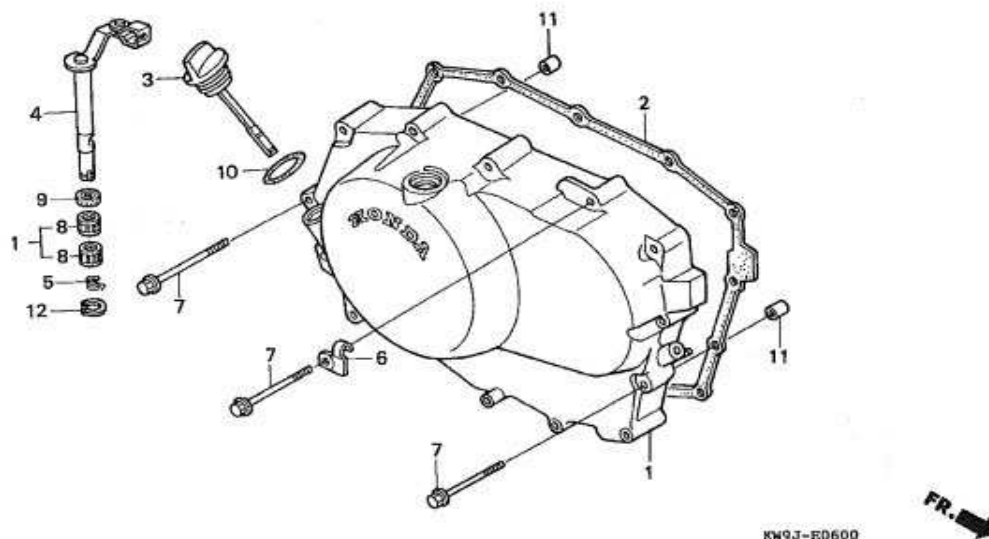

整備項目

標準時間

カスケツト, R. カバ-	0.8
レバ-COMP., クラツチ (カンレツピン フカム)	0.9
カバ-COMP., R. クランクケース	1.0

見出 番号	部品番号	部品名	希望 小売 価格	使用個数					適用号機		タイプ
				CP	NV400 CR	CVS	NV600 CP	CR	初号機	終号機	
1	11330-MR1-830	カバ-COMP., R. クランクケース	1	-	-	-	1	-			
	11330-MR1-831		-	1	1	1	-	1			
2	11394-MV1-850	カスケツト, R. カバ-	1	1	1	1	1	1			
3	15650-MR1-700	レバ-COMP., オイルレバ	1	1	1	1	1	1			
4	22810-MR1-760	レバ-COMP., クラツチ	1	1	1	1	1	1			
5	22815-413-000	スフリンク, クラツチレバ	1	1	1	1	1	1			
6	22825-MR1-770	レシーバ, クラツチワイヤ	1	1	-	-	1	1			
	22825-MZ8-B40		-	-	1	-	-	-			
7	90003-MR1-000	ボルト, フランジ 6X35	14	14	14	14	14	14	1591829	1591828	
8	91053-719-003	ベアリング, ニートル 12X16X10 (ニホントムソン)	2	-	-	-	2	-			
	91053-719-004	ベアリング, ニートル 12X16X10 (トクヨウ)	2	-	-	-	2	-			
	91053-719-005	ベアリング, ニートル 12X16X10 (NTN)	2	2	2	2	2	2			
9	91204-KK0-003	オイルシール 12X18X5 (アライ)	1	1	1	1	1	1			
10	91301-250-000	Oリング 21.5MM	1	1	1	1	1	1			
11	94301-08140	ノックピン 8X14	2	2	2	2	2	2			
12	94510-10000	サークルピン, エキスターナル 10MM	1	1	1	1	1	1			

E-7

クラッチ

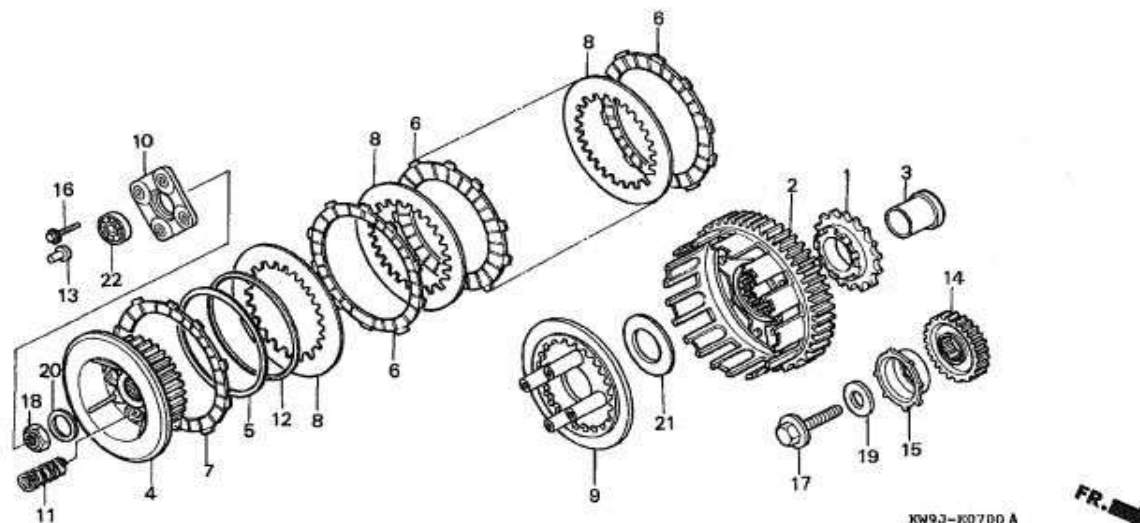

整備項目	標準時間
プレート、ハルサー	0.8
スプリング、クラッチ	0.9
(ニコシヨウデモトウシカン)	
センターCOMP.、クラッチ	1.1
ディスク、クラッチフリクション	
(カンレンフヒン フクム)	
(ニコシヨウデモトウシカン)	
アウターCOMP.、クラッチ	
プレート、クラッチレブシャー	
スプリング、オイルポンプドライブ	1.2
ギヤー、プライマリドライブ	

見出	部 品 番 号	部 品 名	希 望 小 売 価 格	使用個数					適 用 号 機	
番号				CP	NV400 CR	CVS	CP	NV600 CR	初号機	終号機
1	15131-MR1-000	スフ ロケット、オイルポンプドライブ (31T)		1	1	1	1	1		
2	22100-KWO-000	アウターCOMP. , クラッチ		1	1	1	-	-		
	22100-MS6-920			-	-	-	1	1		
3	22116-MF5-000	カラー、プライマリートライブ		1	1	1	1	1		
4	22120-MF5-010	センターCOMP. , クラッチ		1	1	1	-	-		
	22120-MS6-920			-	-	-	1	1		
5	22125-MN8-000	シート、シヤターースフ リング		1	1	1	-	-		
	22125-435-000			-	-	-	1	1		
6	22201-MN8-700	ディスク、クラッチフリクション		5	5	5	-	-		
	22201-MS6-620			-	-	-	6	6		
7	22201-302-010	ディスク、クラッチフリクション		1	1	1	1	1		
8	22321-MM9-000	プレート、クラッチ		5	5	5	6	6		
9	22350-KWO-000	プレート、クラッチフ レブシャ		1	1	1	-	-		
	22350-MS6-920			-	-	-	1	-		
	22350-MS6-921			-	-	-	1	-	1201960	1201950
10	22361-MR1-000	プレート、クラッチリフター		1	1	1	1	1		
11	22401-ML7-000	スフ リング、クラッチ		4	4	4	4	4		
12	22402-435-000	スフ リング、シヤター		1	1	1	1	1		
13	22847-415-000	ロケット、クラッチリフター		1	1	1	1	1		
14	23103-KWO-720	ギヤ、プライマリートライブ (34T)		1	1	1	-	-		
	23103-MR1-010	ギヤ、プライマリートライブ (36T)		-	-	-	1	1		
15	30211-MR1-000	プレート、ハルサー		1	1	1	1	1		
16	90007-MR1-000	ホルト、フランジスヘ シャル 6X30		4	4	4	4	4		
17	90013-415-000	ホルト、UBS 12X28		1	1	1	1	1		

1201959

1201960

E-7

クラッチ

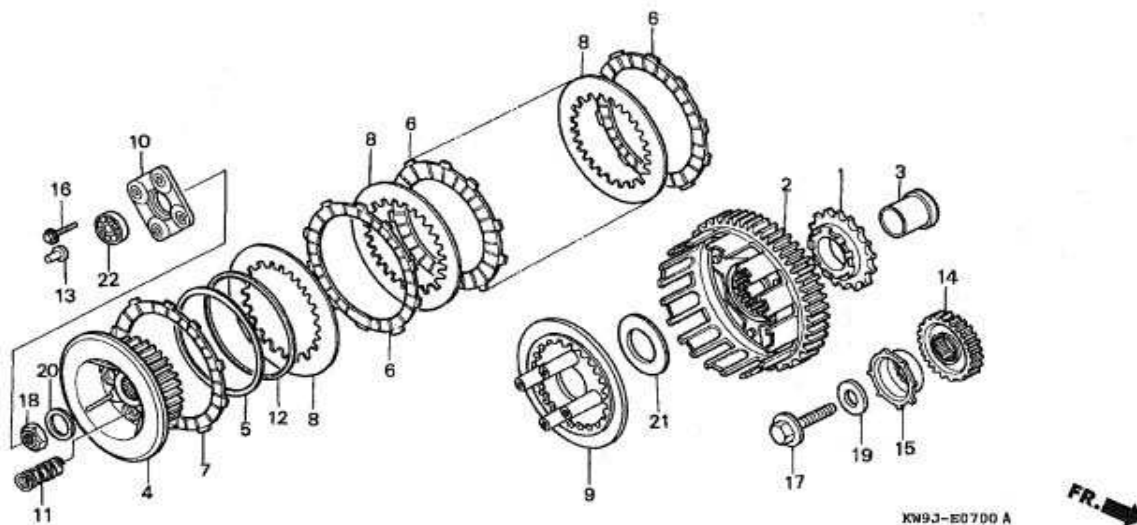

見出 番号	部 品 番 号	部 品 名	希 望 小 売 価 格	使 用 個 数					適 用 号 機		タ イ プ
				CP	NV400 CR	CVS	NV600 CP	CR	初号機	終号機	
18	90236-HA0-000	ナット, ロック 18MM	1	1	1	1	1			
19	90402-PC6-000	ワッシャー 12.5X34X5	1	1	1	1	1			
20	90432-MR1-000	ワッシャー, スペシャル 18MM	1	1	1	1	1			
21	90452-471-000	ワッシャー, スラスト 22MM	1	1	1	1	1			
22	96100-60010-00	ベアリング, ラジアルボール 6001	1	1	1	1	1			

パルスジェネレーター / スターティングクラッチ

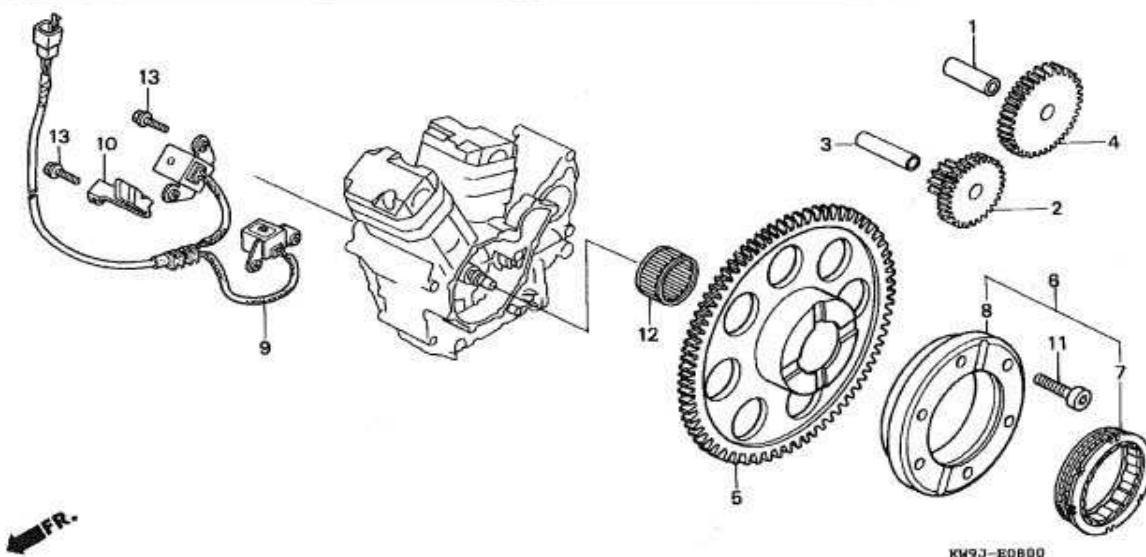

整 備 項 目	標準時間
キ [*] ヤ [*] 、スターター	0.7
キ [*] ヤ [*] 、スターターリタ [*] クシヨ [*] ン	
キ [*] ヤ [*] COMP [*] 、スタータ [*] ードリフ [*] ン	0.9
クラツチ、ワ [*] ンク [*] エイ	1.0
アウターCOMP [*] 、スターテインク [*] クラツチ	
アウター、スターテインク [*] クラツチ	
イク [*] ニツシヨ [*] ンパ [*] ルスシ [*] エネレターASSY [*] 、	1.3

見出 部 品 番 号	部 品 名	希 望 小 売 価 格	CP	使用個数 NV400 CR	CVS	NV600 CP	CR	適 用 号 機 初号機 終号機	タ イ プ
1 13111-122-000	ビ`ン、ビ`ストン 10X33		1	1	1	1	1		
2 28101-MS8-000	キ`ヤ-、スターターリダ`クシヨ`ン (38/12T)		1	1	1	1	1		
3 28102-ME9-000	ビ`ン 10X44		1	1	1	1	1		
4 28106-ME9-010	キ`ヤ-、スターター (51T)		1	1	1	1	1		
5 28110-MM9-000	キ`ヤ-COMP.、スタータ-`リフ`ン (75T)		1	1	1	1	1		
6 28125-MM9-004	アウター-COMP.、スターテイング`クラツチ		1	1	1	1	1		
7 28126-MK5-004	クラツチ、ワンウェイ		1	1	1	1	1		
8 28128-MM9-004	アウター、スターテイング`クラツチ		1	1	1	1	1		
9 30300-MR1-003	イク`ニツシヨ`ンパ`ルスジ`エネレータ-ASSY. (トウヨウ)		1	1	1	1	1		
10 32963-MM9-000	クランパ`-、パ`ルス		1	1	1	1	1		
11 90010-KE5-000	ボ`ルト、ソケツト 8MM		6	6	6	6	6		
12 91021-MF5-841	ベ`アリンク`、ニ-ト`ル 30X37X20 (NTN)		1	1	1	1	1		
13 95701-06020-00	ボ`ルト、フランジ` 6X20		4	4	4	4	4		

E-9

L. クランクケースカバー / ジェネレーター

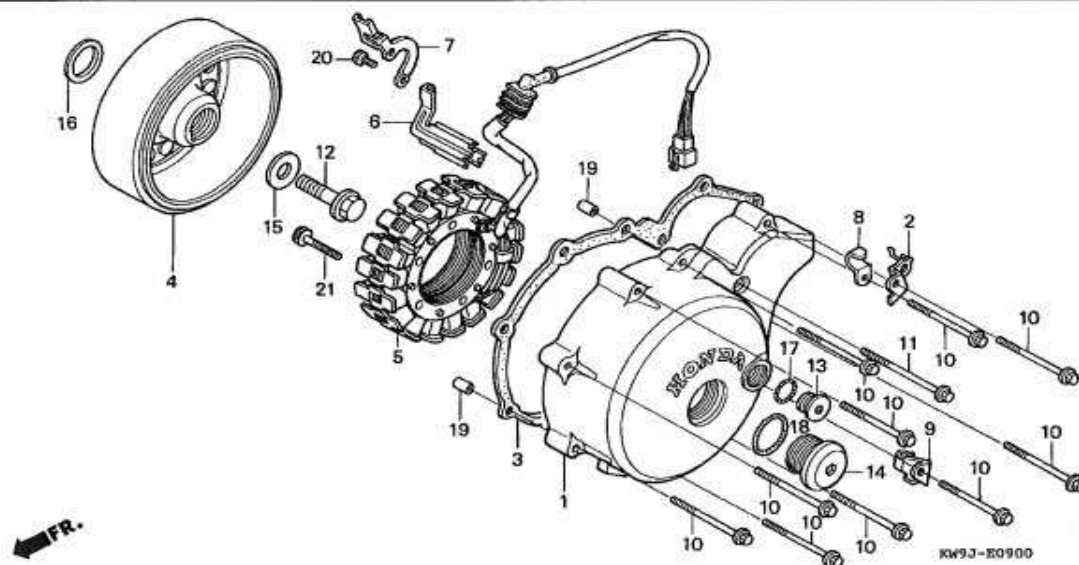

整備項目

標準時間

カスケツト, L. カバー	0.7
カバー, L. クランクケース	0.8
フライホイールCOMP.	1.0
スターターCOMP.	

2

見出 番号	部品番号	部品名	希望 小 売 格	使用個数					適用号機		タイプ
				CP	NV400 CR	CVS	CP	NV600 CR	初号機	終号機	
1	11341-MR1-700	カバー, L. クランクケース		1	1	1	1	1			
2	11352-MR1-000	スターA, L. リヤカバー		1	1	1	1	1			
3	11395-MV1-850	カスケツト, L. カバー		1	1	1	1	1			
4	31110-KW9-004	フライホイールCOMP. (DENSO)		1	1	1	-	-			
5	31110-MR1-004	スターターCOMP. (DENSO)		1	1	1	1	1			
6	32961-MR1-000	クランクバー, A. C. ジェネレーターコート		1	1	1	1	1			
7	32962-MR1-000	クランクバー, B. A. C. ジェネレーターコート		1	1	1	1	1			
8	32972-KG0-000	クリップ, A. C. ジェネレーターコート		1	1	-	1	1			
9	32972-MM9-000	クランクバー, オイルフ レツシャースイッチコート		1	1	1	1	1			
10	90003-MR1-000	ボルト, フランジ 6X35		10	10	10	10	10			
11	90004-MR1-000	ボルト, フランジ 6X45		1	1	1	1	1			
12	90025-MN8-000	ボルト, フランジ 12X48		1	1	1	1	1			
13	90084-MR1-700	キャップ 22MM		1	1	1	1	1			
14	90087-MR1-700	キャップ 30MM		1	1	1	1	1			
15	90402-PC6-000	ワッシャー 12.5X34X5		1	1	1	1	1			
16	90453-MS6-920	ワッシャー, スラスト 30X50X1		1	1	1	-	-			
	90453-MM5-000	ワッシャー, スラスト 30X42X1		-	-	-	1	1			
17	91310-KE8-003	リング 21.5X2 (フライ)		1	1	1	1	1			
18	91356-425-003	リング 30MM		1	1	1	1	1			
19	94301-08140	ノックピン 8X14		2	2	2	2	2			
20	96700-06012-00	ボルト, ソケット 6X12		2	2	2	2	2			
21	96700-06032-00	ボルト, ソケット 6X32		4	4	4	4	4			

E-10

ウォーターポンプ

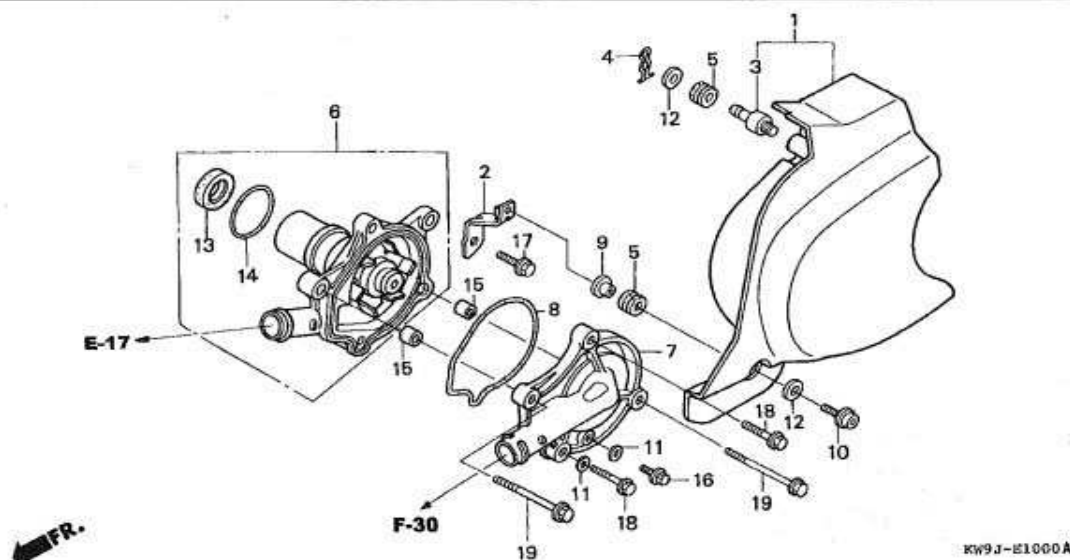

整備項目	標準時間
カバーCOMP., L. リヤ	0.1
カスケツト, ウォーターポンプカバー	0.5
カバー, ウォーターポンプ	0.6
ポンプCOMP., ウォーター	*3.7

見出	部 品 番 号	部 品 名	希 望 小 売 価 格	使用 個 数					適 用 号 機	
番号				CP	NV400 CR	CVS	NV600 CP	CR	初号機	終号機
1	11351-KW9-000	カバーCOMP., L. リヤ		1	-	-	-	-		
	11351-KW9-880			-	1	1	-	-		
	11351-MR1-700			-	-	-	1	-		
	11351-MZ8-870			-	-	-	-	1		
2	11354-MR1-000	ステーC, L. リヤカバー		1	1	1	1	1		
3	11355-MR1-300	シャフト, L. リヤクランクケースカバー		1	1	1	1	1		
4	11356-MR1-000	クリップ, L. リヤクランクケースカバー		1	1	1	1	1		
5	17622-GB7-900	ラバー, クッション		2	2	2	2	2		
6	19200-MN8-010	ポンプCOMP., ウォーター		1	-	-	1	-		
				-	1	-	-	-		151732
	19200-MN8-020			-	-	-	-	1		130085
				-	1	-	-	-	1517321	
				-	-	1	-	-		
				-	-	-	-	1	1300854	
7	19221-MR1-010	カバー, ウォーターポンプ		1	1	1	1	1		
8	19226-MM9-000	カスケツト, ウォーターポンプカバー		1	1	1	1	1		
9	52159-KB7-000	カラー, チェンカート		1	1	1	1	1		
10	90080-MG8-000	ボルト, フランジソケット 6X25		1	1	1	1	1		
11	90463-ML7-000	ワッシャー, シーリング 6.5MM		2	2	2	2	2		
12	90503-SAO-000	ワッシャー, プレイン 9MM		2	2	2	2	2		
13	91201-MF2-003	オイルシール 12X28X7 (アライ)		1	1	1	1	1		
14	91302-MB0-013	オリング 32.95X2.62 (アライ)		1	1	1	1	1		
15	94301-08140	ノックピン 8X14		2	2	2	2	2		
16	95701-06012-00	ボルト, フランジ 6X12		1	1	1	1	1		
17	95701-06014-08	ボルト, フランジ 6X14		1	1	1	1	1		
18	95701-06025-07	ボルト, フランジ 6X25		2	2	2	2	2		
19	95701-06045-07	ボルト, フランジ 6X45		2	2	2	2	2		

1517320
1300853
1517321
1300854

E-11

スターティングモーター

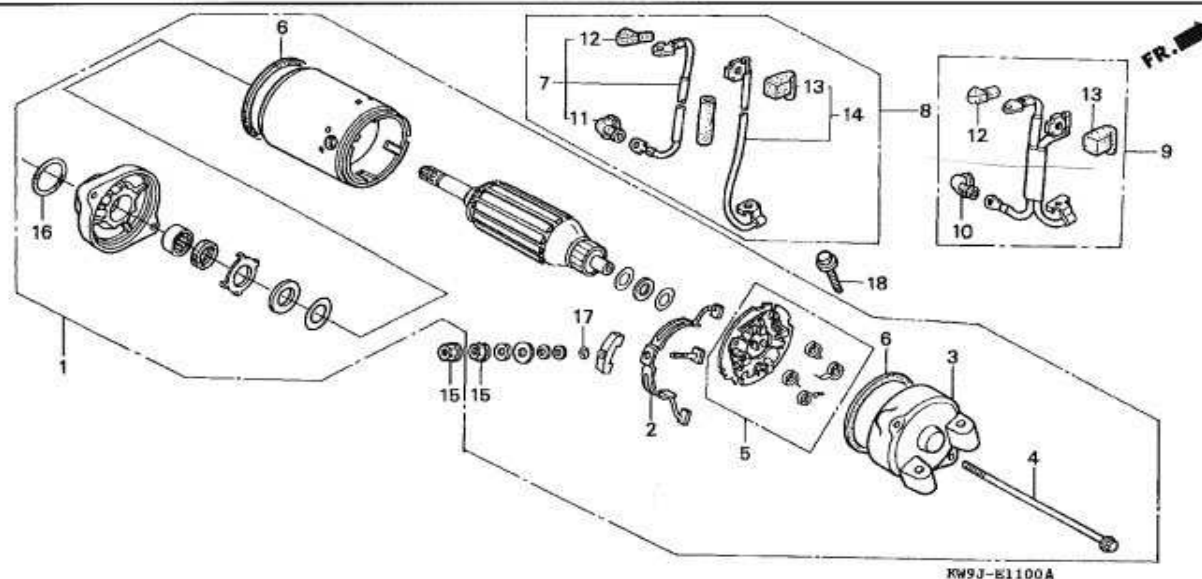

整備項目

標準時間

ケーブル, スターターモーター	0.2
ケーブル, バッテリーアース	0.3
ケーブルセット, スターターモーター& バッテリーアース	0.4
モーターASSY., スターティング	
ブラケット, リヤー	0.6
ホルダーセット, フラシ	0.7
ターミナルセット, フラシ	

見出

部 品 番 号		部 品 名	小 売 格	NV400			NV600		タ	イ	ブ
番号			価 格	CP	CR	CVS	CP	CR	初号機	終号機	
1	31200-MR1-831	モーターASSY., スターテイング* (ミツハ*)		1	1	1	1	1			
2	31201-MR6-008	ターミナルセット, フ* ラシ		1	1	1	1	1			
3	31203-MR1-008	フ* ラケット, リヤ-		1	-	-	1	-			
4	31205-MR1-008	ホ* ルト, セツテイング*		2	2	2	2	2			
5	31206-MR6-008	ホルタ-セット, フ* ラシ		1	1	1	1	1			
6	31207-KS5-901	リンク*		2	2	2	2	2			
7	32410-MR1-000	ケーブ* ル, スターターモーター		1	-	-	-	-			
8	32410-MR1-670	ケーブ* ルセット, スターターモーター-& ハ* ツテリ-アース		1	-	-	-	-			
9	32411-MY0-770	ケーブ* ルセット, スターターモーター-& ハ* ツテリ-アース		-	1	1	1	1			
10	32411-253-000	カハ* -, スターターモーターターミナル		-	1	1	1	1			
11	32411-473-000	カハ* -, ターミナル		1	-	-	-	-			
12	32416-MR1-000	カハ* -B, スターターマク* ネツツク		1	1	1	1	1			
13	32418-MR1-000	カハ* -, ハ* ツテリ-ターミナル		1	1	1	1	1			
14	32601-MR1-000	ケーブ* ル, ハ* ツテリ-アース		1	-	-	-	-			
15	90071-MB0-000	ナツトワツツヤ- 6MM		2	2	2	2	2			
16	91309-425-003	オリング* 24.4X3.1 (アライ)		1	1	1	1	1			
17	91320-MB0-000	オリング*		1	1	1	1	1			
18	96001-06032-00	ホ* ルト, フランジ* 6X32		2	2	2	2	2			

E-12

オイルフィルター / オイルポンプ

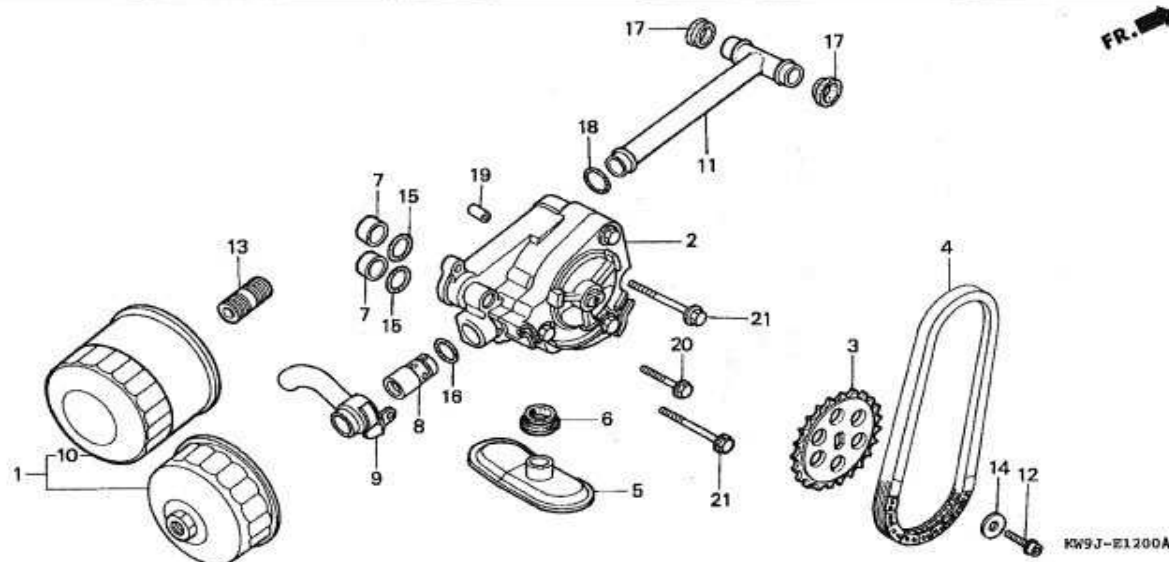

整備項目

標準時間

カートリッジ, オイルフィルター	0.2
スプリング, オイルポンプトリップ	0.9
チェン, オイルポンプドライブ	1.1
ハーフCOMP., オイル	*7.8
ストレーナー, オイル	
ポンプ ASSY., オイル	*8.0
バルブ ASSY., リリーフ	

見出 番号	部品番号	部品名	希望 小売 価格	使用個数					適用号機		タイプ
				CP	NV400 CR	CVS	NV600 CP	CR	初号機	終号機	
1	15010-MW0-000	フィルターセット, オイル		(1)	(1)	(1)	(1)	(1)			
2	15100-MZ8-000	ポンプ ASSY., オイル		1	1	1	1	1			
3	15134-MR1-000	スプリング, オイルポンプトリップ (27T)		1	1	1	1	1			
4	15136-MR1-003	チェン, オイルポンプドライブ (70L) (ホルダー)		1	1	1	1	1			
5	15153-MY1-000	ストレーナー, オイル		1	1	1	1	1			
6	15154-425-000	ガスケット, オイルストレーナー		1	1	1	1	1			
7	15155-300-000	カラー, Oリング		2	2	2	2	2			
8	15220-MB0-010	バルブ ASSY., リリーフ		1	1	1	1	1			
9	15240-MM9-000	ハーフ, オイルリリーフ		1	1	1	1	1			
10	15410-MM9-013	カートリッジ, オイルフィルター (トウヨウロキ)		1	1	1	1	1			
11	15510-MY1-000	ハーフ COMP., オイル		1	1	1	1	1			
12	90009-ME5-000	ホルト, フランジ ソケット 6X14		1	1	1	1	1			
13	90019-MB0-000	ホルス, オイルフィルター		1	1	1	1	1			
14	90488-MB0-000	ワッシャー 6X2.3		1	1	1	1	1			
15	91303-KF0-003	Oリング 14. 8X2. 4 (アライ)		2	2	2	2	2			
16	91313-MB0-003	Oリング 14. 7X2. 2 (アライ)		1	1	1	1	1			
17	91315-MF5-003	シール, オイルハーフ		2	2	2	2	2			
18	91319-300-000	Oリング 13X2.5		1	1	1	1	1			
19	94301-08140	ノックピン 8X14		1	1	1	1	1			
20	95701-06028-00	ホルト, フランジ 6X28		1	1	1	1	1			
21	95701-06045-00	ホルト, フランジ 6X45		2	2	2	2	2			

E-13

クランクケース

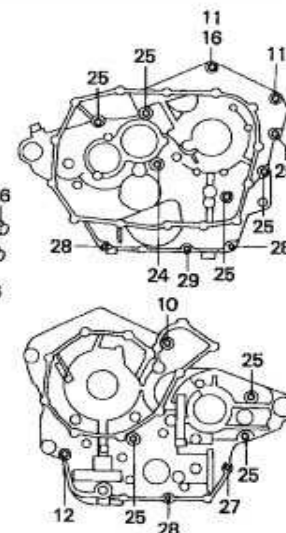
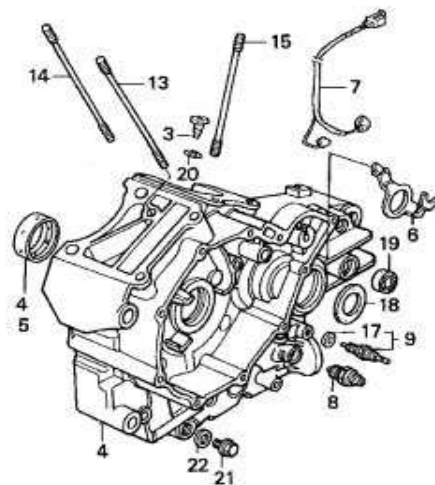
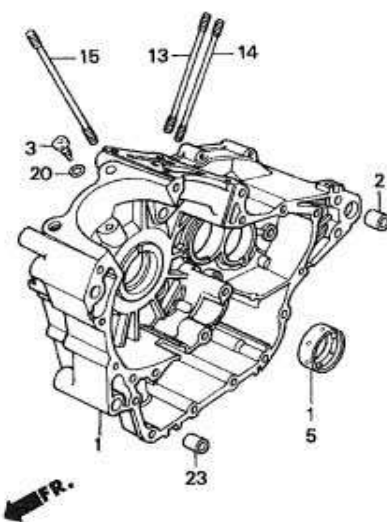

KW9J-E1300

整備項目

標準時間

スイッチASSY., ニュートラル	0.3
サブハーネスA	0.4
スイッチASSY., オイルプレッシャー	0.5
クランクケースCOMP., R.	*8.5
ベアリング, メイン	*8.7
(ニューモトウシカン)	
クランクケースCOMP., L.	*9.0

2

見出し 番号	部 品 番 号	部 品 名	希 望 小 売 価 格	使 用 個 数					適 用 号 機		タ イ プ
				CP	NV400 CR	CVS	NV600 CP	CR	初号機	終号機	
1	04912-MR1-830	クランクケースCOMP., R. (NC25E)		1	1	1	-	-			
	04911-MR1-830	クランクケースCOMP., R. (PD06E)		-	-	-	1	1			
2	11105-MM9-000	カラー 23X20		1	1	1	1	1			
3	11146-KW0-000	シエツト, オイル		2	2	2	-	-			
	11146-MM9-000			-	-	-	2	2			
4	11200-MR1-830	クランクケースCOMP., L.		1	1	1	1	1			
5	13325-MM9-315	ベアリング A, メイン (フルー)		2	2	2	2	2			
	13326-MM9-315	ベアリング B, メイン (フラツク)		2	2	2	2	2			
	13327-MM9-315	ベアリング C, メイン (フラウン)		2	2	2	2	2			
6	23531-MV1-000	プレート, オイルシールセツティング		1	1	1	1	1			
7	32101-MR1-000	サブハーネスA		1	1	1	1	1			
8	35500-MJ4-024	スイッチASSY., オイルプレツシャー (DENSO)		1	1	1	1	1			
9	35600-MS9-600	スイッチASSY., ニュートラル		1	-	1	1	1			
	35600-MAW-601	スイッチASSY., ニュートラル (TEC)		-	1	-	-	-			
10	90001-MM9-000	ボルト, ソケツト 8X125		1	1	1	1	1	1522675	1522674	
11	90002-MR1-700	ボルト, フランジ 8X140		2	2	2	2	2			
12	90008-KE9-000	ボルト, フランジ 8X70		1	1	1	1	1			
13	90011-MV1-000	ボルト, スタツト 8X189		2	2	2	2	2			
14	90012-MR1-000	ボルト, スタツト 10X193.5		2	2	2	2	2			
15	90013-MR1-000	ボルト, スタツト 10X197		6	6	6	6	6			
16	90442-MR1-770	ワツシャー, シーリング 8MM		1	1	1	1	1			
17	90443-KR0-000	ワツシャー, ニュートラルスイッチ		1	1	1	1	1			
18	91204-MG3-003	オイルシール 25X45X7 (アライ)		1	1	1	1	1			
19	91204-425-003	オイルシール 12.5X25X8 (アライ)		1	1	1	1	1			

E-13

クランクケース

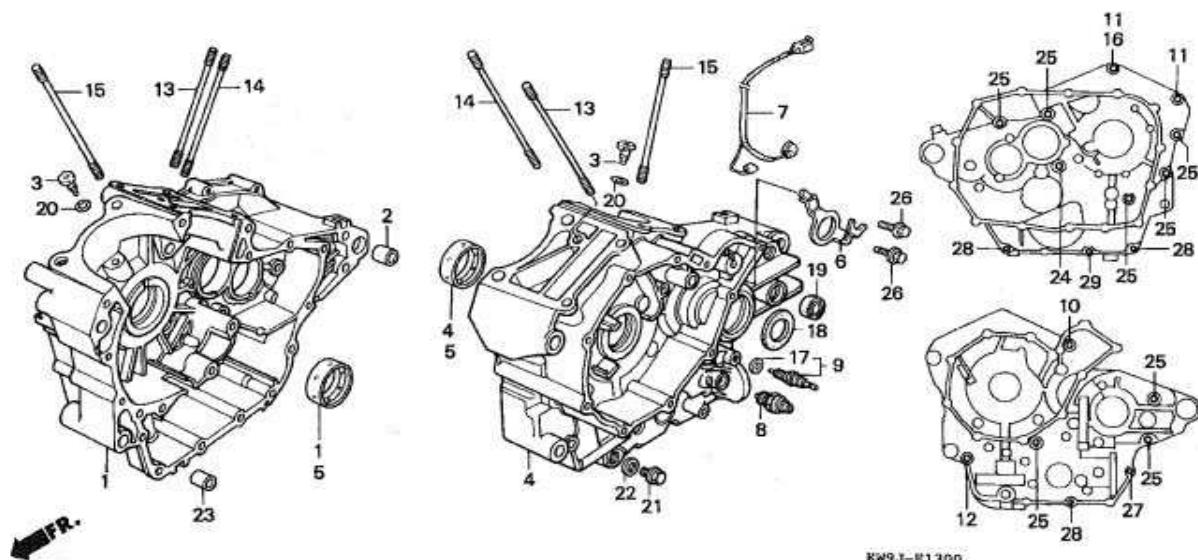

KW9J-E1300

見出 番号	部 品 番 号	部 品 名	希 望 小 売 価 格	使 用 個 数					適 用 号 機		タ イ プ
				CP	NV400 CR	CVS	NV600 CP	CR	初号機	終号機	
20	91305-MG7-003	リンク 5X1.7 (アライ)		2	2	2	2	2			
21	92800-14000	ボルト, ドレンプラグ 14MM		1	1	1	1	1			
22	94109-14000	ワッシャー, ドレンプラグ 14MM ...		1	1	1	1	1			
23	94301-14200	ナツクピン 14X20		1	1	1	1	1			
24	95701-08065-00	ボルト, フランジ 8X65		1	1	1	1	1			
25	95701-08080-00	ボルト, フランジ 8X80		8	8	8	8	8			
26	96001-06014-00	ボルト, フランジ 6X14		2	2	2	2	2			
27	96001-06040-00	ボルト, フランジ 6X40		1	1	1	1	1			
28	96001-06050-00	ボルト, フランジ 6X50		3	3	3	3	3			
29	96001-06080-00	ボルト, フランジ 6X80		1	1	1	1	1			

E-14

クランクシャフト / ピストン

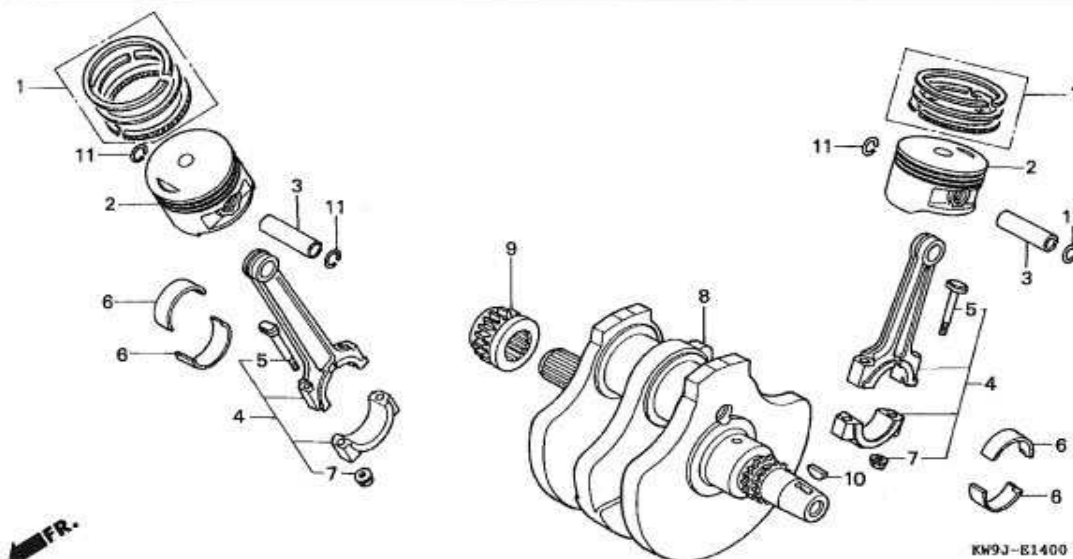

整備項目 標準時間

ピストン, ピストン	*5.0
(フロントシリンドラークワハ 3.6)	
(イヅマシ 1.4 カサ)	
ピストン	*5.1
(フロントシリンドラークワハ 3.7)	
(イヅマシ 1.5 カサ)	
リングセット, ピストン	
(フロントシリンドラークワハ 3.7)	
(イヅマシ 1.5 カサ)	
ヘアリング, コネクティングロッド	*7.9
(イヅマシ 0.2 カサ)	
ロッド ASSY, コネクティング	*8.0
(イヅマシ 0.3 カサ)	
クランクシャフトCOMP.	*8.4

見出	部品番号	部品名	希望 小売 価格	使用個数	NV400 CR	CVS	NV600 GP	CR	適用号機	タイプ
番号				GP					初号機	終号機
1	13011-KW0-305	リングセット, ピストン (STD.) (リケン)		2	2	2	-	-		
	13011-MS6-305	リングセット, ピストン (STD.) (ニツホシ)		-	-	-	2	2		
	13012-MS6-305	リングセット, ピストン (0.25) (ニツホシ)		-	-	-	(2)	(2)		
	13013-MS6-305	リングセット, ピストン (0.50) (ニツホシ)		-	-	-	(2)	(2)		
2	13101-KW0-720	ピストン (STD.)		2	2	-	-	-	1591944	
	13101-MM9-000			-	-	2	-	-		
	13102-MM9-305	ピストン (0.25)		-	-	-	(2)	(2)		
	13103-MM9-305	ピストン (0.50)		-	-	-	(2)	(2)		
	13101-KW0-721	ピストン (STD.)		-	-	2	-	-	1591945	
3	13111-422-000	ピストン, ピストン		2	2	2	-	-		
	13111-MB0-000			-	-	-	2	2		
4	13210-KW0-000	ロッド ASSY, コネクティング		2	2	2	-	-		
	13201-MR1-000	ロッド ASSY. A, コネクティング		-	-	-	2	2		
	13202-MR1-000	ロッド ASSY. B, コネクティング		-	-	-	2	2		
	13203-MR1-000	ロッド ASSY. C, コネクティング		-	-	-	2	2		
5	13213-ML7-020	ホルト, コネクティングロッド		4	4	4	-	-		
	13213-463-003	ホルト, コネクティングロッド		-	-	-	4	4		
	13213-463-004	ホルト, コネクティングロッド (ナゴヤラシ) (トウカイ)		-	-	-	4	-		
6	13214-MM4-000	ヘアリング A, コネクティングロッド (ブルー)		4	4	4	-	-		
	13215-MM4-000	ヘアリング B, コネクティングロッド (ブラック)		4	4	4	-	-		

E-14

クランクシャフト / ピストン

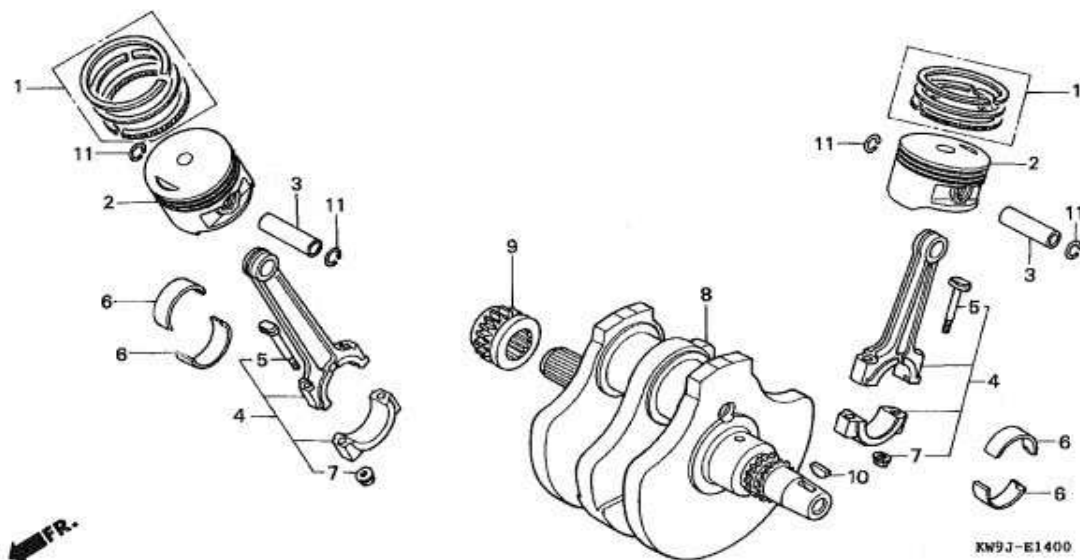

見出	部 品 番 号	部 品 名	希 望 小 売 価 格	使用個 数			通 用 号 機		タ イ プ
番号				CP	NV400 CR	CVS	NV600 CP	CR	初号機 終号機
(6)	13216-MM4-000	ベアリング C, コネクティング ロッド (フ ラウン)		4	4	4	-	-	
	13217-MM4-000	ベアリング D, コネクティング ロッド (グ リーン)		4	4	4	-	-	
	13218-MM4-000	ベアリング E, コネクティング ロッド (イエロー)		4	4	4	-	-	
	13216-MF5-003	ベアリング A, コネクティング ロッド (ブ ルー)		-	-	-	4	4	
	13217-MF5-003	ベアリング B, コネクティング ロッド (ブ ラツク)		-	-	-	4	4	
	13218-MF5-003	ベアリング C, コネクティング ロッド (フ ラウン)		-	-	-	4	4	
7	13215-ML7-000	ナット, コネクティング ロッド		4	4	4	4	4	
8	13300-KW9-000	クランクシャフトCOMP.		1	1	1	-	-	
	13300-MR1-000			-	-	-	1	1	
	13310-MR1-000	クランクシャフトCOMP. (L)		-	-	-	1	1	
	13320-MR1-000	クランクシャフトCOMP. (H)		-	-	-	1	1	
9	14311-MR1-000	スプロケット, カムシャフト ライフ (20T)		1	1	1	1	1	
10	90741-413-000	キー, ウツラフ 25X14		1	1	1	1	1	
11	94601-15000	クリップ, ピストンピン 15MM		4	4	4	-	-	
	13112-MF5-000	クリップ, ピストンピン 18MM		-	-	-	4	4	

E-15

トランスミッション (NV400C/CV)

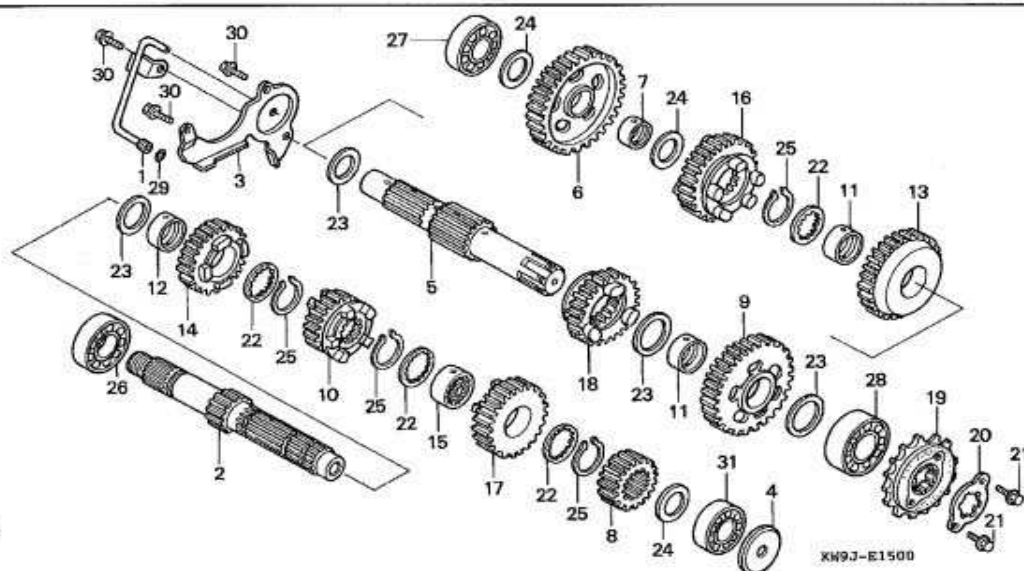

整備項目

標準時間

スプ ロケット, ト ライブ	0.3
パ イブ COMP., オイルフイット	1.1
カウンタシャフト	*7.9
(カンレンプ ヒン フカム)	
メインシャフトCOMP.	
(カンレンプ ヒン フカム)	
(イチダ イセイヒ / パ アイハ 8.1 トスル)	

2

見出	部 品 番 号	部 品 名	希 望 小 売 価 格	使用個数					適 用 号 機		タ イ プ
番号				CP	NV400 CR	CVS	NV600 CP	CR	初号機	終号機	
1	15520-MS6-000	パ イブ COMP. , オイルフイット		1	1	1	-	-			
2	23210-KW0-000	メインシャフトCOMP. (14T)		1	1	1	-	-			
3	23212-MS6-920	プ レート, ベ アリンク セツテインク		1	1	1	-	-			
4	23219-MF5-000	プ レート, オイルカ イト		1	1	1	-	-			
5	23220-KW9-000	カウンターシャフト		1	1	1	-	-			
6	23421-KW0-000	ギ ヤー, カウンターシャフトロー (42T)		1	1	1	-	-			
7	23422-MB0-010	カ ラー 20X11.8		1	1	1	-	-			
8	23431-KW0-000	ギ ヤー, メインシャフトセカント (18T)		1	1	1	-	-			
9	23441-KW0-000	ギ ヤー, カウンターシャフトセカント (37T)		1	1	1	-	-			
10	23451-KW0-000	ギ ヤー, メインシャフトサート (22T)		1	1	1	-	-			
11	23455-HA7-670	プ ツシュ, カウンターシャフトサート		2	2	2	-	-			
12	23455-MM9-000	プ ツシュ 25X28X15		1	1	1	-	-			
13	23461-KW0-010	ギ ヤー, カウンターシャフトサート (35T)		1	1	1	-	-			
14	23471-KW9-000	ギ ヤー, メインシャフトフォース (22T)		1	1	1	-	-			
15	23472-MR1-000	カ ラー, スプ ライン 25X28X15		1	1	1	-	-			
16	23481-KW9-000	ギ ヤー, カウンターシャフトフォース (28T)		1	1	-	-	-			
	23481-MAV-000			-	-	1	-	-	1591811	1591810	
17	23491-KW9-000	ギ ヤー, メインシャフトフィス (28T)		1	1	-	-	-			
	23491-MAV-000			-	-	1	-	-	1591811	1591810	
18	23501-KW9-000	ギ ヤー, カウンターシャフトフィス (29T)		1	1	-	-	-			
	23501-MAV-000			-	-	1	-	-	1591811	1591810	
19	23801-MN8-000	スプ ロケット, ト ライブ (16T)		1	1	1	-	-			
20	23811-MN8-000	プ レート, フイキンク		1	1	1	-	-			

E-15

トランスミッション (NV400C/CV)

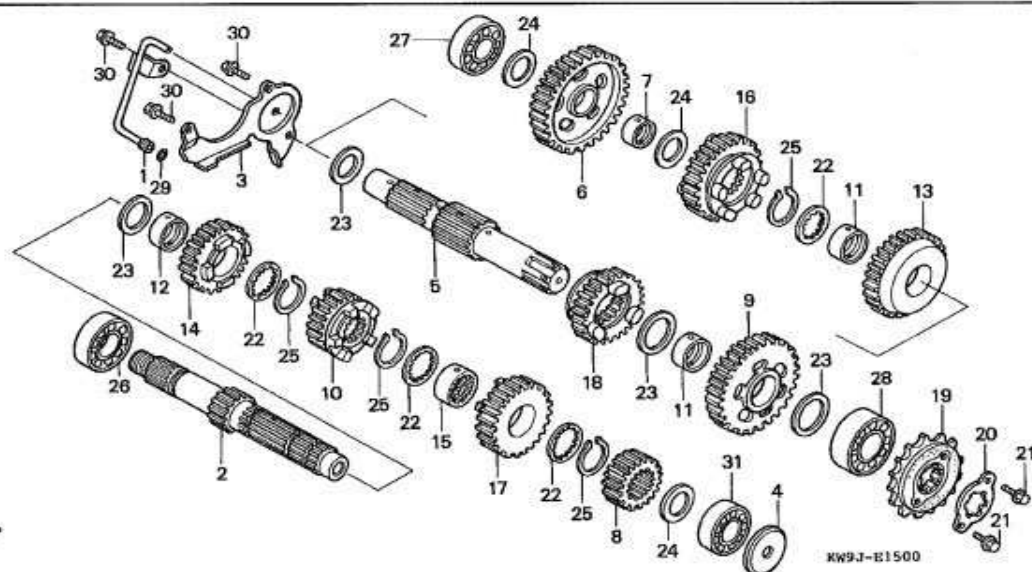

見出 番号	部品番号	部品名	希望 小売 価格	使用個数				適用号機	
				CP	NV400 CR	CVS	NV600 CP	CR	初号機 終号機
21	90118-958-003	ホルト, フランジ 6X12		2	2	2	-	-	
22	90451-KY2-000	ワッシャー, スプライン 25X31X1.5		4	4	4	-	-	
23	90456-MA6-000	ワッシャー, スラスト 25MM		4	4	4	-	-	
24	90554-700-000	ワッシャー, スラスト 20MM		3	3	3	-	-	
25	90601-107-000	サークリップ 25MM		4	4	4	-	-	
26	91001-MN8-911	ベアリング, ラジアルボール 63/22 (フジヨシ)		1	1	1	-	-	
27	91003-MG2-791	ベアリング, ラジアルボール 6204U (トクヨウ)		1	-	-	-	-	
	91003-MG2-792	ベアリング, ラジアルボール 6204U (コウヨウ)		1	1	1	-	-	
28	91014-969-003	ベアリング, ラジアルボール 5205 (NTN)		1	1	1	-	-	
29	91318-ME5-003	Oリング 5.6X1.9 (アライ)		1	1	1	-	-	
30	95701-06016-00	ホルト, フランジ 6X16		3	3	3	-	-	
31	96100-62040-00	ベアリング, ラジアルボール 6204		1	1	1	-	-	

E-15-1

トランスミッション (NV600C)

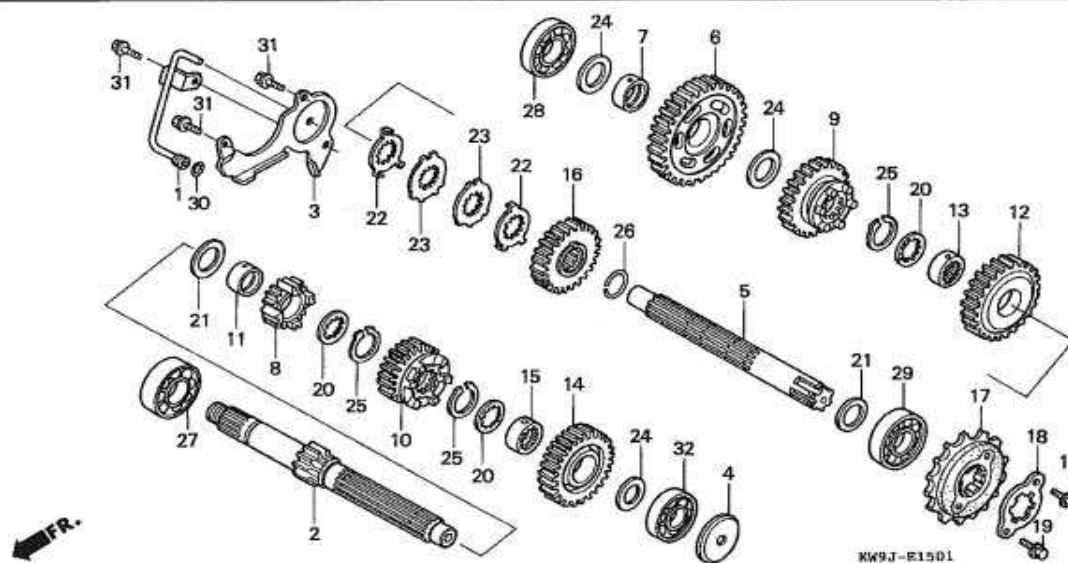

整備項目

標準時間

スフ ロケット, ドライブ	0.3
ハ イフ COMP. , オイルフィード	1.1
カウンタシャフト	*7.9
(カンレンプ ヒン フカム)	
メインシャフトCOMP.	
(カンレンプ ヒン フカム)	
(イチダ イセイヒ ノハ アイハ 8.1 トスル)	

2

見出 番号	部 品 番 号	部 品 名	希 望 小 売 価 格	使用個数					適用号機		タ	イ	ブ
				CP	NV400 CR	CVS	NV600 CP	CR	初号機	終号機			
1	15520-MS6-000	バ イブ COMP. , オイルフィード	----	-	-	-	1	1					
2	23210-MR1-000	メインシャフトCOMP. (14T)	----	-	-	-	1	1					
3	23212-MS6-920	プ レート, ベ アリング セッティング	----	-	-	-	1	1					
4	23219-MF5-000	プ レート, オイルカ イド	----	-	-	-	1	1					
5	23220-MR1-010	カウンターシャフト	----	-	-	-	1	1					
6	23421-MR1-000	ギ ヤー, カウンターシャフトロー (36T)	----	-	-	-	1	1					
7	23422-MB0-010	カラー 20X11.8	----	-	-	-	1	1					
8	23431-MR1-000	ギ ヤー, メインシャフトセカント (20T)	----	-	-	-	1	1					
9	23441-MR1-000	ギ ヤー, カウンターシャフトセカント (34T)	----	-	-	-	1	1					
10	23451-MR1-700	ギ ヤー, メインシャフトサート (22T)	----	-	-	-	1	1					
11	23455-MM9-000	ブ ッシュ 25X28X15	----	-	-	-	1	1					
12	23461-MR1-700	ギ ヤー, カウンターシャフトサート (27T)	----	-	-	-	1	1					
13	23462-MR1-000	カラー, スプ ライン 25X28X10.8	----	-	-	-	1	1					
14	23471-MR1-000	ギ ヤー, メインシャフトフォース (29T)	----	-	-	-	1	1					
15	23472-MR1-000	カラー, スプ ライン 25X28X15	----	-	-	-	1	1					
16	23481-MR1-000	ギ ヤー, カウンターシャフトフォース (27T)	----	-	-	-	1	1					
17	23801-MN8-000	ス プロケット, ト ライブ (16T)	----	-	-	-	1	1					
18	23811-MN8-000	プ レート, フィキシング	----	-	-	-	1	1					
19	90118-958-003	ボ ルト, フランジ 6X12	----	-	-	-	2	2					
20	90451-KY2-000	ワッシャー, スプ ライン 25X31X1.5	----	-	-	-	3	3					
21	90456-MA6-000	ワッシャー, スラスト 25MM	----	-	-	-	2	2					
22	90462-MR7-000	ワッシャー, ロック 25MM	----	-	-	-	2	2					
23	90465-MR7-000	ワッシャー, スプ ライン 25MM	----	-	-	-	2	2					
24	90554-700-000	ワッシャー, スラスト 20MM	----	-	-	-	3	3					
25	90601-107-000	サークリップ 25MM	----	-	-	-	3	3					

E-15-1

トランスミッション (NV600C)

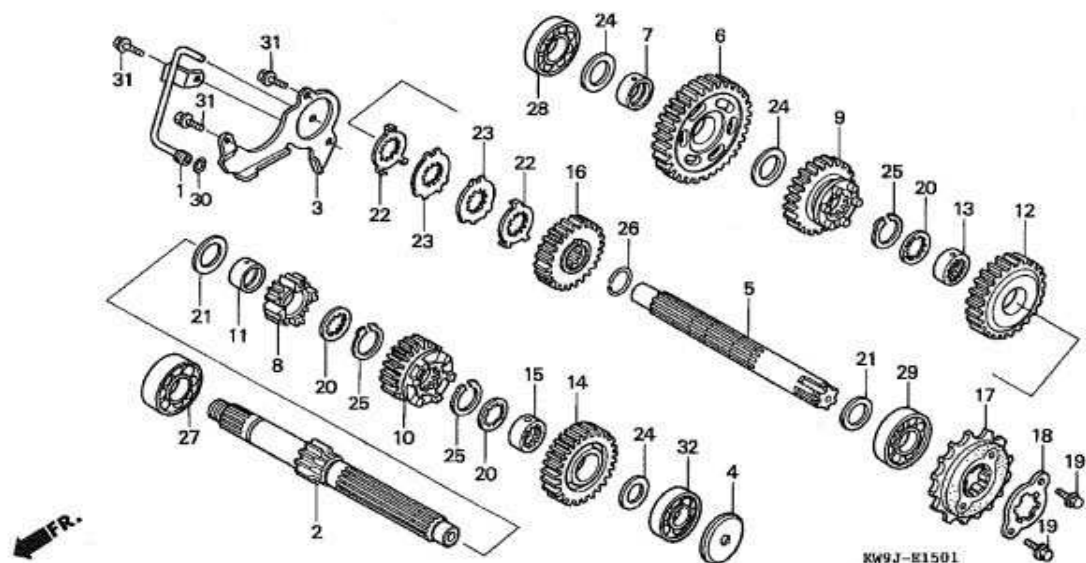

見出	部 品 番 号	部 品 名	希 望 小 売 価 格	使 用 個 数					適 用 号 機	
番号				CP	NV400 CR	CVS	CP	NV600 CR	初号機	終号機
26	90602-MR1-000	クリップ 25MM		-	-	-	1	1		
27	91001-MN8-911	ベアリング, ラシアルホ-ル 63/22 (フジコシ)		-	-	-	1	1		
28	91003-MG2-791	ベアリング, ラシアルホ-ル 6204U (トウヨウ)		-	-	-	1	-		
	91003-MG2-792	ベアリング, ラシアルホ-ル 6204U (コウヨウ)		-	-	-	1	1		
29	91014-969-003	ベアリング, ラシアルホ-ル 5205 (NTN)		-	-	-	1	1		
30	91318-ME5-003	Oリング 5.6X1.9 (アライ)		-	-	-	1	1		
31	95701-06016-00	ホルト, フランジ 6X16		-	-	-	3	3		
32	96100-62040-00	ベアリング, ラシアルホ-ル 6204		-	-	-	1	1		

ギヤーシフトドラム

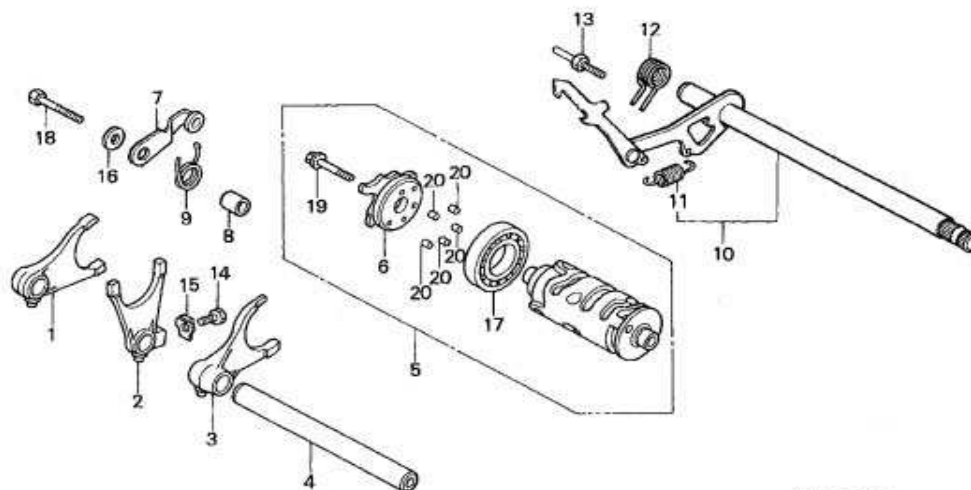

KW9J-EI600

整 備 項 目	標準時間
スフ リング、キ ヤーシフトリターン	0.9
ブ レートCOMP. カム	1.0
・ ストッパーCOMP.、キ ヤーシフトラム (カンレフ ヒン フカム)	
アームCOMP.、キ ヤーシフト	1.2
フオーク、キ ヤーシフト (ニュイシ ョウデ モド ウシ カン)	*7.8
トラムCOMP.、キ ヤーシフト	*7.9

見出	部 品 番 号	部 品 名	希 望 小 売 価 格	使 用 個 数					適 用 号 機		タ イ プ
番号				CP	NV400 CR	CVS	NV600 CP	CR	初号機	終号機	
1	24211-MS9-000	フォーク, R. キーシフト		1	1	1	1	1			
2	24212-MS9-750	フォーク, センターキーシフト		1	1	1	1	1			
3	24213-MN8-000	フォーク, L. キーシフト		1	1	1	-	-			
4	24241-MM9-000	シャフト, シフトフォークカイト		1	1	1	-	-			
	24241-MR1-000			-	-	-	1	1			
5	24300-MM9-010	トラムCOMP., キーシフト		1	-	-	-	-			
	24300-MM9-020			-	1	1	-	-			
	24300-MR1-000			-	-	-	1	-			
	24300-MR1-010			-	-	-	-	1			
6	24301-MM9-300	プレートCOMP., カム		1	1	1	-	-			
	24301-MR1-300			-	-	-	1	1			
7	24430-MF5-000	ストツパCOMP., キーシフトトラム		1	1	1	1	1			
8	24432-413-000	カラー, キーシフトトラムストツパ		1	1	1	1	1			
9	24435-MM9-000	スプリング, シフトトラムストツパ		1	1	1	1	1			
10	24610-MR1-000	アームCOMP., キーシフト		1	1	1	1	1			
11	24641-216-000	スプリング, キーシフトアーム		1	1	1	1	1			
12	24651-MB0-000	スプリング, キーシフトリターン		1	1	1	1	1			
13	24652-259-000	ピン, シフトリターンスプリング		1	1	1	1	1			
14	90041-MB0-000	ボルト, スベシヤル 7X18		1	1	1	1	1			
15	90407-MB0-000	ワツシヤ, ロツク		1	1	1	1	1			
16	90488-MB0-000	ワツシヤ 6X2.3		1	1	1	1	1			
17	91008-374-003	ベアリング, ボール 16005 (NTN)		1	1	1	1	1			
18	95701-06018-00	ボルト, フランジ 6X18		1	1	1	1	1			
19	95801-06028-00	ボルト, フランジ 6X28		1	1	1	1	1			
20	96220-40118	ローラー 4X11.8		5	5	5	4	4			

E-17

ウォーターパイプ

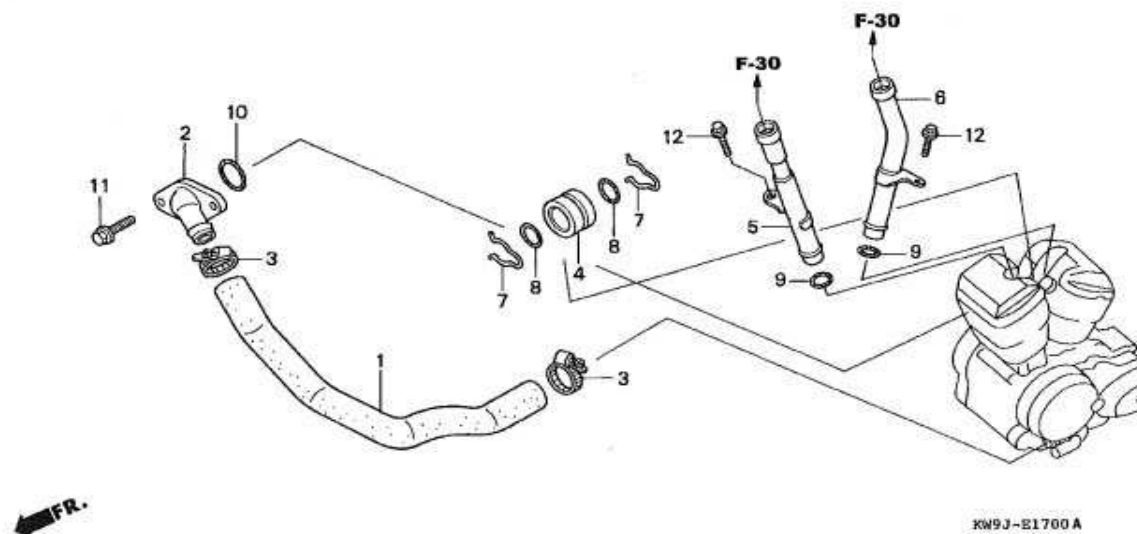

KW9J-E1700A

整備項目

標準時間

0リング 18X2.6	0.5
ホース, メインウォーター	0.6
ジョイント, ウォーターホース	
パイプ, リヤアウトレットウォーター	
パイプ, フロントアウトレットウォーター	1.0

見出し 番号	部 品 番 号	部 品 名	希 望 小 売 価 格	使 用 個 数					適 用 号 機		タ イ プ
				CP	NV400 CR	CVS	NV600 CP	CR	初号機	終号機	
1	19501-MR1-000	ホース, メインウォーター		1	1	1	1	1			
2	19503-MR1-000	ジョイント, ウォーターホース		1	1	1	1	1			
3	19505-ML3-770	クランプ, ウォーターホース		2	2	2	2	2			
4	19505-MR1-000	ジョイント, ウォーター		1	1	1	1	1			
5	19511-MR1-000	パイプ, フロントアウトレットウォーター		1	-	-	1	-			
	19511-MZ8-650			-	1	1	-	1			
6	19512-MR1-000	パイプ, リヤアウトレットウォーター		1	1	1	1	1			
7	90601-MR1-000	クリップ, リンク 18MM		2	2	2	2	2			
8	91306-KK4-003	Oリング 18X2.6 (アライ)		2	2	2	2	2			
9	91315-ME9-003	シール, ウォーターパイプ (アライ)		2	2	2	2	2			
	91315-ME9-004	シール, ウォーターパイプ (NOK)		2	-	-	2	-			
10	91356-169-003	Oリング		1	1	1	1	1			
11	95701-06020-00	ボルト, フランジ 6X20		2	2	2	2	2			
12	96001-06012-00	ボルト, フランジ 6X12		2	2	2	2	2			

E-18

キャブレター (ASSY.)

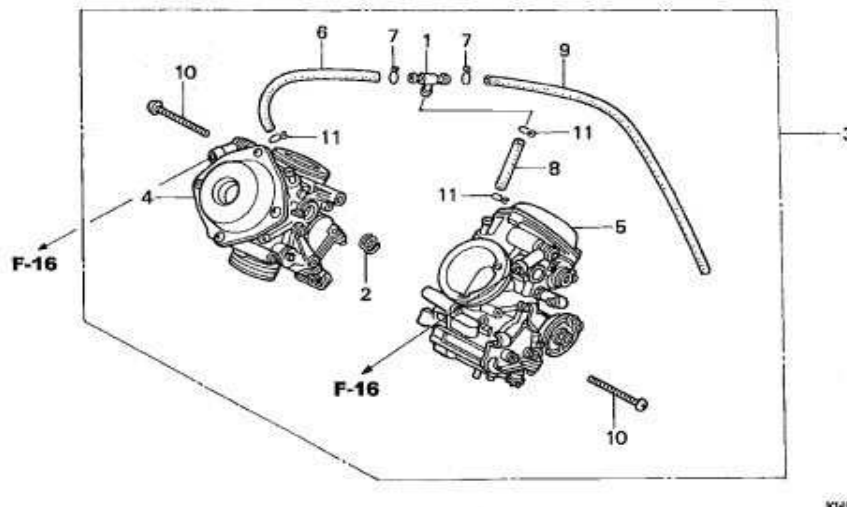

整備項目

標準時間

キャブレター-ASSY.	1.2
キャブレター-ASSY., L. リヤ	1.5
キャブレター-ASSY., R. フロント	

2

見出	部 品 番 号	部 品 名	希 望 小 売 価 格	使 用 個 数				適 用 号 機		タ イ プ
番号			CP	NV400 CR	CVS	NV600 CP	CR	初号機	終号機	
1	16026-MF5-671	T-ジョイント		1	1	1	-	-		
	17195-MN5-000			-	-	-	1	1		
2	16053-ME9-672	スプリング		1	1	1	-	-		
	16053-MG7-601			-	-	-	1	1		
3	16100-KW9-014	キャブレター-ASSY. (VDD0A B)		1	1	1	-	-		
	16100-MR1-830	キャブレター-ASSY. (VDF1D D)		-	-	-	1	1		
4	16101-KW9-014	キャブレター-ASSY. R. フロント		1	1	1	-	-		
	16101-MR1-830	キャブレター-ASSY. 1		-	-	-	1	1		
5	16102-KW9-014	キャブレター-ASSY. L. リヤ		1	1	1	-	-		
	16102-MR1-830	キャブレター-ASSY. 2		-	-	-	1	1		
6	16143-MF5-671	パイプ, エアベント		1	1	1	1	1		
7	16163-KM4-004	クリップ, チューブ		2	2	2	2	2		
8	16198-MF5-671	パイプ, エアベント		1	1	1	1	1		
9	16199-MR1-671	チューブ		1	1	1	1	1		
10	93500-05040-0H	スクリュー, バン 5X40		2	2	2	-	-		
	93500-05040-1H			-	-	-	2	2		
11	95002-02100	クリップ, チューブ (B10)		3	3	3	3	3		

E-18-1

キャブレター (ショートパーツ)

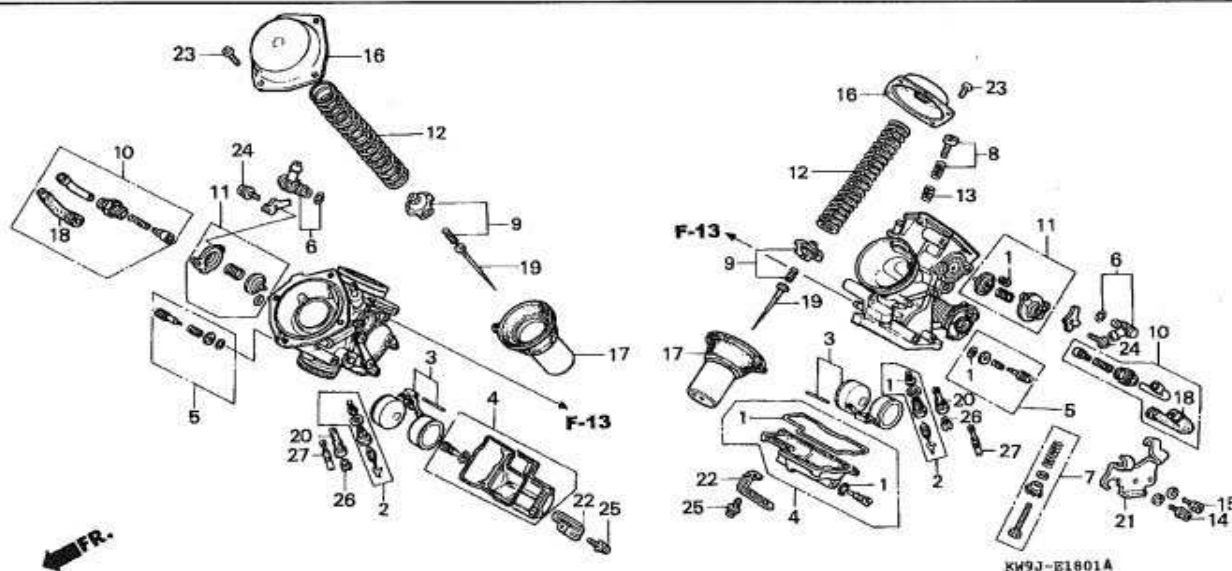

整備項目

標準時間

バルブセット, エアークラップ	0.3
バルブセット, スターター	
ニードルCOMP., シェット	0.5
(フロントシリンドラークラップ 0.9)	
ピストンCOMP., バキューム	
(フロントシリンドラークラップ 0.9)	
チャムバセット, フロート	1.1
(イツコマシ 0.1 カサン)	
フロートセット	1.2
(イツコマシ 0.2 カサン)	
シェット, メイン	
(イツコマシ 0.2 カサン)	
シートセット, バルブ	
(イツコマシ 0.2 カサン)	

見出 番号	部品番号	部品名	希望 小売 価格	使用個数				適用号機	
				CP	NV400 CR	CVS	NV600 CP	CR	初号機 終号機
1	16010-MR1-691	ガスケットセット		2	2	2	2	2	
2	16011-MR1-004	シートセット, バルブ		2	2	2	2	2	
3	16013-ML7-004	フロートセット		2	2	2	2	2	
4	16015-MR6-671	チャムバセット, フロート		2	2	2	2	2	
5	16016-ME9-761	スクリュースセットA		2	2	2	2	2	
6	16026-MR1-004	ジョイントセット		2	2	2	2	2	
7	16028-ME9-671	スクリュースセットB		1	1	1	1	1	
8	16029-KE8-004	スクリュースセットC		1	1	1	1	1	
9	16037-ME5-671	プレートセット, バルブ		2	2	2	2	2	
10	16046-MR1-004	バルブセット, スターター		2	2	2	2	2	
11	16048-MR1-004	バルブセット, エアークラップ		2	2	2	2	2	
12	16050-MB0-671	スプリング, フロントバキュームピストン		2	2	2	-	-	
	16051-MG9-004	スプリング, バキュームピストン		-	-	-	2	2	
13	16052-ME9-672	スプリング		1	1	1	1	1	
14	16080-ME9-671	ホルト, 6カク		1	1	1	1	1	
15	16081-ME9-671	ホルト, 6カク		1	1	1	-	-	
	16081-MR1-004			-	-	-	1	1	
16	16107-MM9-621	トップ		2	2	2	2	2	
17	16111-MR1-004	ピストンCOMP., バキューム		2	2	2	2	2	
18	16118-ME9-671	キャップ, ケーブルリンク		2	2	2	2	2	
19	16151-KW9-004	ニードルCOMP., シェット		2	2	2	-	-	
	16151-MR1-711	ニードルCOMP., リヤシェット		-	-	-	2	2	
20	16165-KW9-004	ホルダー, ニードルシェット		2	2	2	-	-	
	16165-MR1-004			-	-	-	2	2	
21	16169-MR1-004	ステー, ワイヤ		1	1	1	1	1	

E-18-1

キャブレター (ショートパーツ)

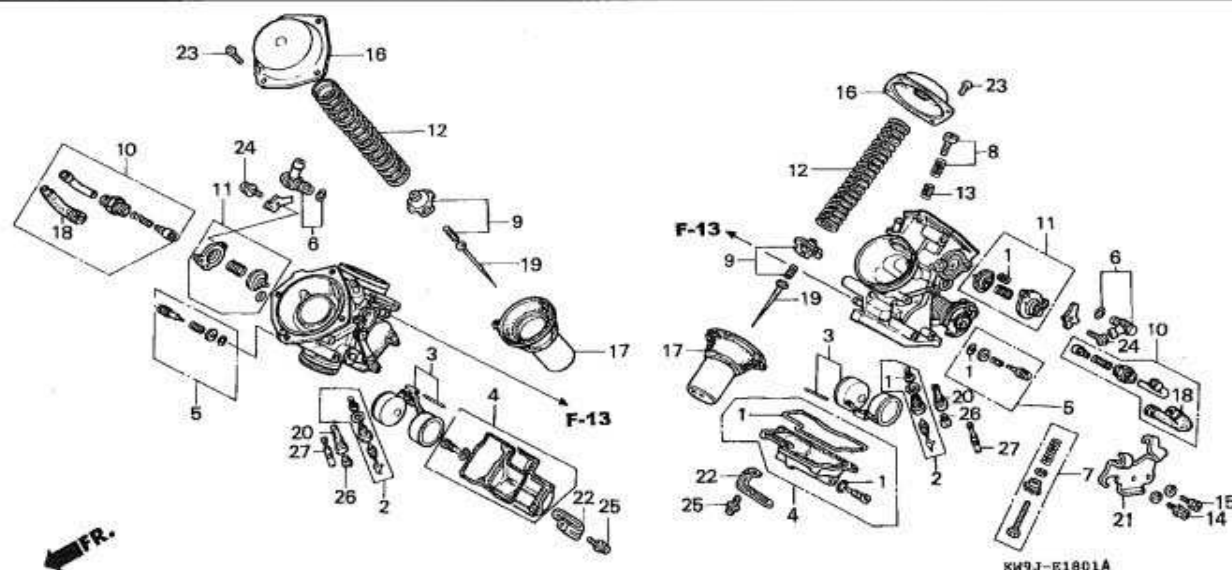

見出 番号	部 品 番 号	部 品 名	希 望 小 売 価 格	使 用 個 数					通 用 号 機		タ イ プ
				CP	NV400 CR	CVS	CP	NV600 CR	初号機	終号機	
22	16179-ME9-751	ハ インター	2	2	2	2	2			
23	93500-04010-0A	スクリュー, バン 4X10	8	8	8	-	-			
	93500-04010-1A	-	-	-	8	8			
24	93892-04012-00	スクリューワッシャー 4X12	4	4	4	-	-			
	93892-04012-18	-	-	-	4	4			
25	93892-04016-00	スクリューワッシャー 4X16	8	8	8	-	-			
	93892-04016-18	-	-	-	8	8			
26	99101-393-0980	シ エツト, メイン #98	2	2	2	-	-			
	99101-393-0950	シ エツト, メイン #95	-	-	-	2	2			
27	99103-KW9-0350	シ エツト, スロー #35	2	2	2	-	-			
	99103-427-0380	シ エツト, スロー #38	-	-	-	2	2			

EOP-1

ガスケットキット A

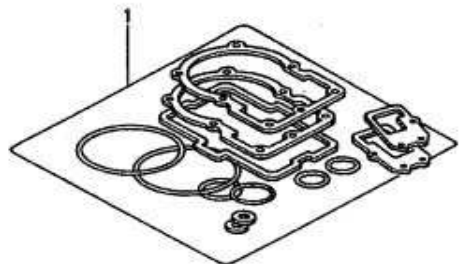

FR.

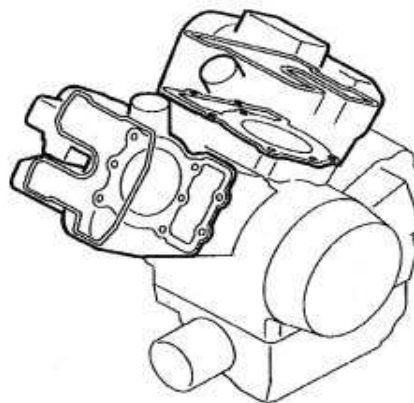

ENG1-X0004 A

整備項目

標準時間

ミアンナイ

見出

部品番号

部品名

希望
小売
価格

CP

使用

個数

NV400

CR

CVS

CP

NV600

CR

適用号機

タイプ

番号

初号機

終号機

1	06111-KW9-730	ガスケットキットA	1	-	-	-	-	-	-	-
	06111-KW9-880	-	1	1	-	-	-	-	-
	06111-MZ8-000	-	-	-	1	-	-	-	-
	06111-MZ8-650	-	-	-	-	-	-	-	-
		(コウセイフピン)	-	-	-	-	-	1	-	-
	12191-MV1-004	ガスケット, シリンダー	2	2	2	2	2	2	-	-
	12208-413-003	シール, バルブステム (アライ)	6	6	6	4	4	4	-	-
	12209-413-003	-	-	-	2	2	-	-	-
	12251-KW9-751	ガスケット, シリンダー-ヘッド	2	2	2	-	-	-	-	-
	12251-MR1-831	ガスケット, シリンダー-ヘッド	-	-	-	2	2	-	-	-
		(ニツボ ンリークレス)	-	-	-	-	-	-	-	-
	12391-MF5-750	ガスケット, ヘッド カバー	2	-	-	2	-	-	-	-
	12391-MZ8-650	-	2	2	-	2	-	-	-
	18291-MM5-860	ガスケット, エキゾーストパイプ	1	1	1	1	1	1	-	-
	18291-MN4-920	1	1	1	1	1	1	-	-
	90441-MR1-770	ワッシャー, シーリング	5	5	5	5	5	5	-	-
	90452-323-000	ワッシャー, シーリング 5MM	-	2	2	-	2	-	-	-
	90542-MZ8-650	ラバー, マウンティング	-	4	4	-	4	-	-	-
	91303-MF5-003	Oリング 44X3 (アライ)	2	2	2	2	2	2	-	-
	91304-MF5-003	Oリング 62.4X2.5 (アライ)	2	2	2	2	2	2	-	-
	91306-KK4-003	Oリング 18X2.6 (アライ)	2	2	2	2	2	2	-	-
	91315-ME9-003	シール, ウォーターパイプ (アライ)	2	2	2	2	2	2	-	-
	91356-169-003	Oリング	1	1	1	1	1	1	-	-

EOP-2

ガスケットキットB

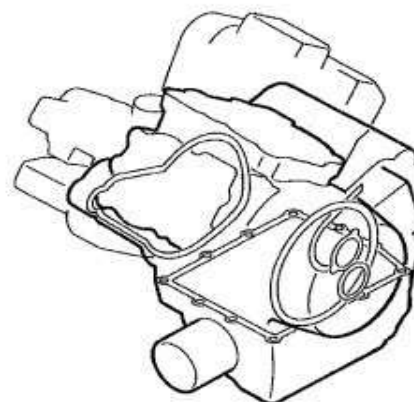
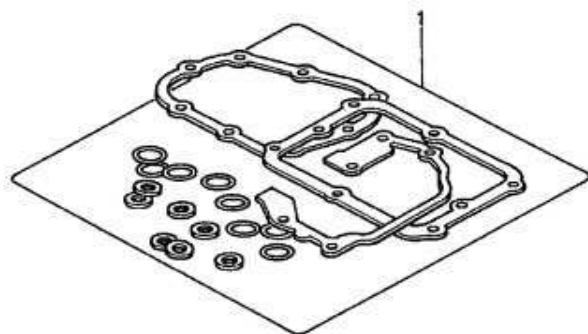

ENG2-X0004 A

整備項目 標準時間

ミアンタイ

2

見出	部 品 番 号	部 品 名	希 望 小 売 価 格	使 用 個 数				適 用 号 機		タ	イ	ブ	
番号				CP	NV400 CR	CVS	NV600 CP	CR	初号機	終号機			
1	06112-KW9-730	ガ スケツトキットB		1	-	-	1	-					
	06112-MZ8-000											
		(コウセイフ・ピン)		-	1	1	-	1					
	11394-MV1-850	ガ スケツト, R. カハ -		1	1	1	1	1					
	11395-MV1-850	ガ スケツト, L. カハ -		1	1	1	1	1					
	15154-425-000	ガ スケツト, オイルストレイナー		1	1	1	1	1					
	19226-MM9-000	ガ スケツト, ウォーターホ ンプ カハ - ..		1	1	1	1	1					
	90442-MR1-770	ワッシャー, シーリング 8MM		-	1	1	-	1					
	90463-ML7-000	ワッシャー, シーリング 6.5MM											
		(コウセイフ・ピン)		-	1	1	-	1					
	91301-250-000	Oリング 21.5MM		1	1	1	1	1					
	91302-MB0-013	Oリング 32.95X2.62 (アライ) ..		1	1	1	1	1					
	91303-KF0-003	Oリング 14.8X2.4 (アライ)		2	2	2	2	2					
	91305-MG7-003	Oリング 5X1.7 (アライ)		2	2	2	2	2					
	91309-425-003	Oリング 24.4X3.1 (アライ)		1	1	1	1	1					
	91310-KE8-003	Oリング 21.5X2 (アライ)		1	1	1	1	1					
	91313-MB0-003	Oリング 14.7X2.2 (アライ)		1	1	1	1	1					
	91315-MF5-003	シール, オイルパ イブ		2	1	1	2	1					
	91318-ME5-003	Oリング 5.6X1.9 (アライ)		1	1	1	1	1					
	91319-300-000	Oリング 13X2.5		1	1	1	1	1					
	91356-425-003	Oリング 30MM		1	1	1	1	1					
	94109-14000	ワッシャー ト レンブ ラグ 14MM ...		1	1	1	1	1					

F-1

ヘッドライト

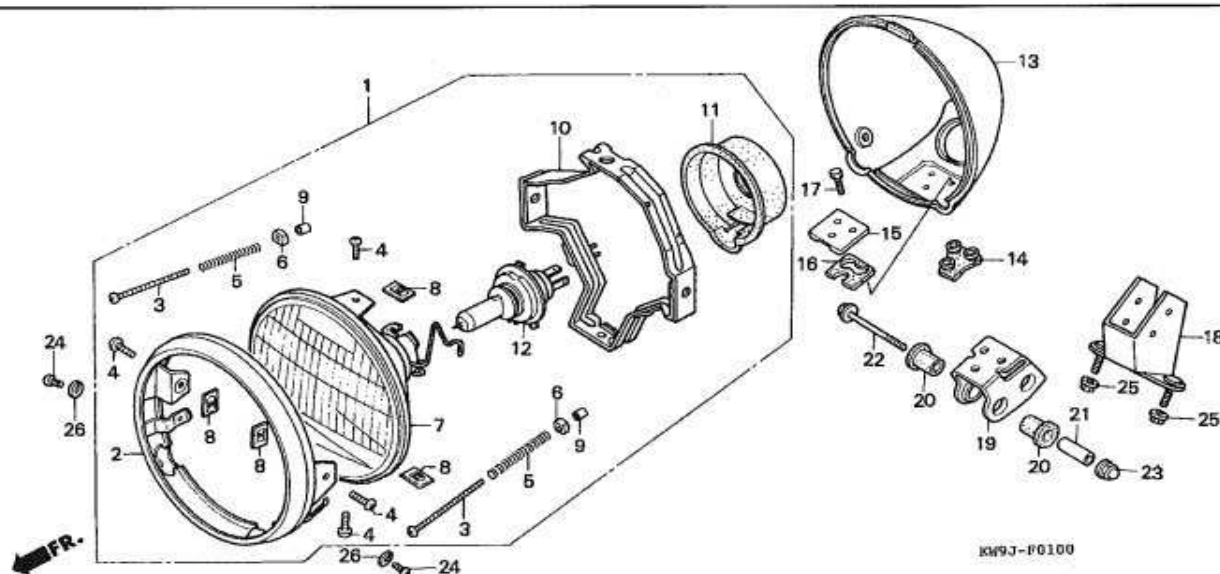

整備項目 標準時間

ハルブ、ヘッドライト	0.1
ヘッドライトASSY.	
ブラケット、ヘッドライト	0.2
ケースCOMP.、ヘッドライト	
ステー、ヘッドライト	
ヘッドライトユニット	0.3
(カンレップヒンフクム)	
リンク、ヘッドライト	

見出	部 品 番 号	部 品 名	希 望 小 売 価 格	使 用 個 数					適 用 号 機	
				CP	NV400 CR	CVS	CP	NV600 CR	初号機	終号機
1	33100-MR1-671	ヘッドライトASSY. (スタンレー) (12V 60/55W)		1	1	1	1	1		
2	33101-MM2-003	リム、ヘッドライト		1	1	1	1	1		
3	33103-MM2-003	スクリュー、ヒームアジヤステインク		2	2	2	2	2		
4	33104-MR1-670	スクリュー、パン 5X8		4	4	4	4	4		
5	33108-MM2-003	スプリング、ヒームアジヤステインク		2	2	2	2	2		
6	33118-438-841	ナット、ヒームアジヤステインク		2	2	2	2	2		
7	33120-MM2-671	ヘッドライトユニット		1	1	1	1	1		
8	33128-292-670	ナット、ユニットホルダー		4	4	4	4	4		
9	33136-426-830	カバー、スクリュー		2	2	2	2	2		
10	33153-MM2-003	リンク、ヘッドライト		1	1	1	1	1		
11	33180-MJO-010	カバー、ラバー		1	1	1	1	1		
12	34901-MC7-601	ハルブ、ヘッドライト (スタンレー) (12V 60/55W)		1	1	1	1	1		
13	61301-MR1-000	ケースCOMP.、ヘッドライト		1	1	1	1	1		
14	61303-MR1-000	ラバー、マウンティング		1	1	1	1	1		
15	61304-MR1-000	カラー		1	1	1	1	1		
16	61305-MR1-000	ラバー-B、マウンティング		1	1	1	1	1		
17	61306-MR1-000	ホルト、6カク 6X18		3	3	3	3	3		
18	61311-MR1-000	ステー、ヘッドライト		1	1	1	1	1		
19	61315-MM8-003	ブラケット、ヘッドライト		1	1	1	1	1		
20	61315-MR1-000	ラバー、ヘッドライトマウンティング		4	4	4	4	4		
21	61316-MK7-000	カラー、ヘッドライトステー		2	2	2	2	2		
22	90132-MK7-000	ホルト、キヤツフ 6MM		2	2	2	2	2		
23	90201-415-000	ナット、キヤツフ 6MM		2	2	2	2	2		

F-1

ヘッドライト

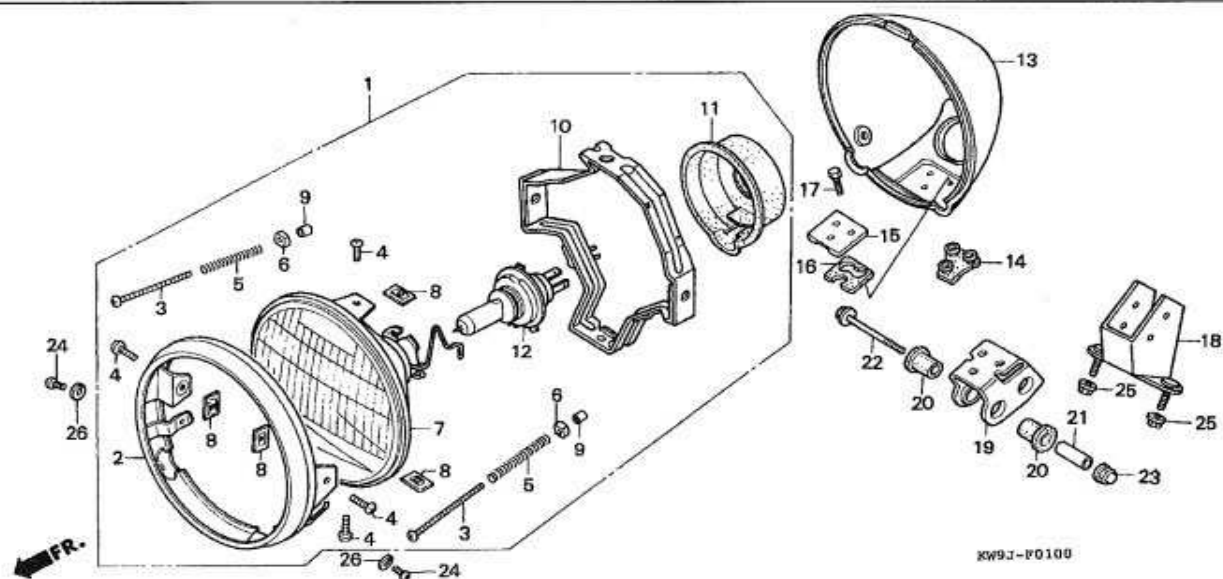

見出 番号	部品番号	部品名	希望 小売 価格	使用個数			適用号機		タイプ
				CP	NV400 CR	CVS	NV600 CP	CR	
24	93500-05012-0B	スクリュー、パン 5X12		2	2	2	2	2	初号機 終号機
25	94050-06000	ナット、フランジ 6MM		2	2	2	2	2	
26	94111-05000	ワッシャー、スフ リンク 5MM		2	2	2	2	2	

F-2

メーター

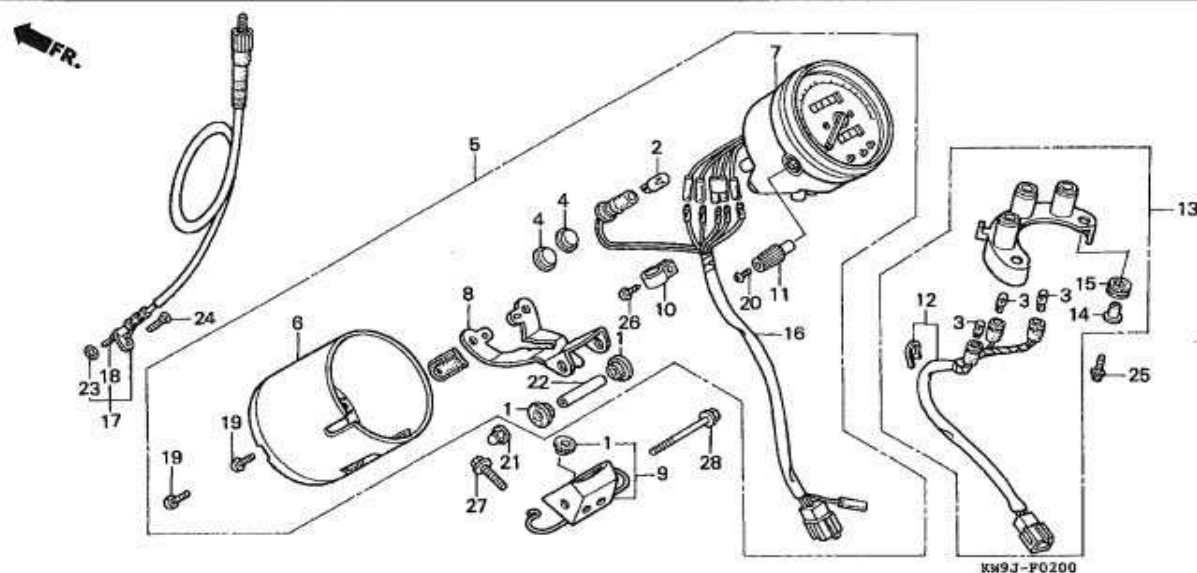

整備項目

標準時間

ケーブルASSY., スピードメーター	0.1
カバー, スピードメーター	0.2
ステーA	
ステー, メーター	
スピードメーターCOMP.	0.3
ホックASSY., ハイロツト	0.4
ソケットCOMP.	
スピードメーターASSY.	

見出し 番号	部品番号	部品名	希望 小売 価格	使用個数					適用号機		タイプ
				CP	NV400 CR	CVS	NV600 CP	CR	初号機	終号機	
1	33718-MM2-000	ラバー, テールライトセッティング		3	3	3	3	3			
2	34908-GA7-701	ハーフ, ウェッジベース (T10)		1	1	1	1	1			
3	34908-MG9-951	ハーフ, ウェッジベース (12V 3.4W)		3	3	3	3	3			
4	37116-KG4-008	キャップA		2	2	2	2	2			
5	37200-MR1-611	スピードメーターASSY. (KPH)		1	1	1	1	1			J
	37200-KW9-008			1	1	1	1	1			2J
6	37202-MR1-008	カバー, スピードメーター		1	1	1	1	1			J
7	37210-MR1-611	スピードメーターCOMP.		1	1	1	1	1			2J
	37210-KW9-008			1	1	1	1	1			3J, 4J
8	37211-MR1-008	ステーA		1	1	1	1	1			2J
9	37212-MR1-000	ステー, メーター		1	1	1	1	1			
10	37215-KS3-901	ランプ		1	1	1	1	1			
11	37220-MR1-008	ノブ, トリツプ		1	1	1	1	1			
12	37562-MR1-008	ソケットCOMP.		1	1	1	1	1			
13	37600-MR1-008	ホックASSY., ハイロツト		1	1	1	1	1			
14	37606-MR1-008	カラー		2	2	2	2	2			
15	37607-MR1-008	ラバー, ハイロツトホックセッティング		2	2	2	2	2			
16	37619-MR1-671	ソケットCOMP.		1	1	1	1	1			J
				1	1	1	1	1			2J

F-2

メーター

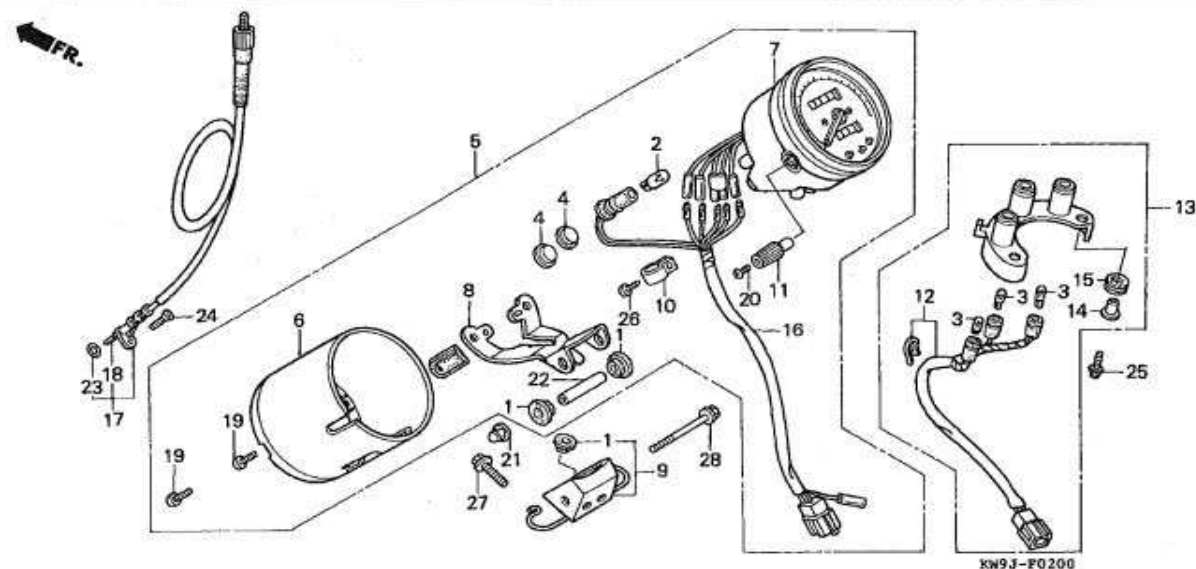

見出	部 品 番 号	部 品 名	希 望 小 売 価 格	使 用 個 数				適 用 号 機		タ イ プ	
番号				CP	NV400 CR	CVS	NV600 CP	CR	初号機	終号機	
16)	37619-KW9-008	ソケットCOMP.		1	1	-	1	1	-----	-----	3J, 4J
17	44830-MR1-000	ケーブルASSY., スピードメーター ..		1	-	1	1	-	-----	-----	2J
				-	1	-	-	-	-----	1318076	
				-	-	-	-	1	-----	-----	3J
				-	-	-	-	1	-----	1301053	J
	44830-MZ8-A20		-	1	-	-	-	1318077	-----	
				-	-	1	-	-	-----	-----	
				-	-	-	-	1	1301054	-----	J
18	44831-MR1-300	ケーブル, インナー		1	-	-	1	-	-----	-----	
				-	1	-	-	-	-----	1318076	
				-	-	-	-	1	-----	-----	3J
				-	-	-	-	1	-----	1301053	J
	44831-MZ8-A20	ケーブル, スピードメーターインナー ...		-	1	-	-	-	1318077	-----	
				-	-	1	-	-	-----	-----	
				-	-	-	-	1	1301054	-----	J
19	90106-MR1-008	スクリュー, トラス 4X8		2	2	2	2	2			
20	90158-KM7-911	スクリュー, バッ 2X6		1	1	1	1	1			
21	90202-ZV0-000	ナット, キャップ 6MM		1	1	1	1	1			
22	91104-MR1-008	カラー 8X50		1	1	1	1	1			
23	91301-027-000	リング 6.8X1.9		1	1	1	1	1			
24	93700-05020-06	スクリュー, オーバル 5X20		1	1	1	1	1			
25	93891-04016-07	スクリューワッシャー 4X16		2	2	2	2	2			
26	93903-24420	スクリュー, タツピンク 4X16		1	1	1	1	1			
27	95701-06012-08	ボルト, フランジ 6X12		2	2	2	2	2			
28	96001-06060-02	ボルト, フランジ 6X60		1	1	1	1	1			

F-3

スイッチ / ケーブル

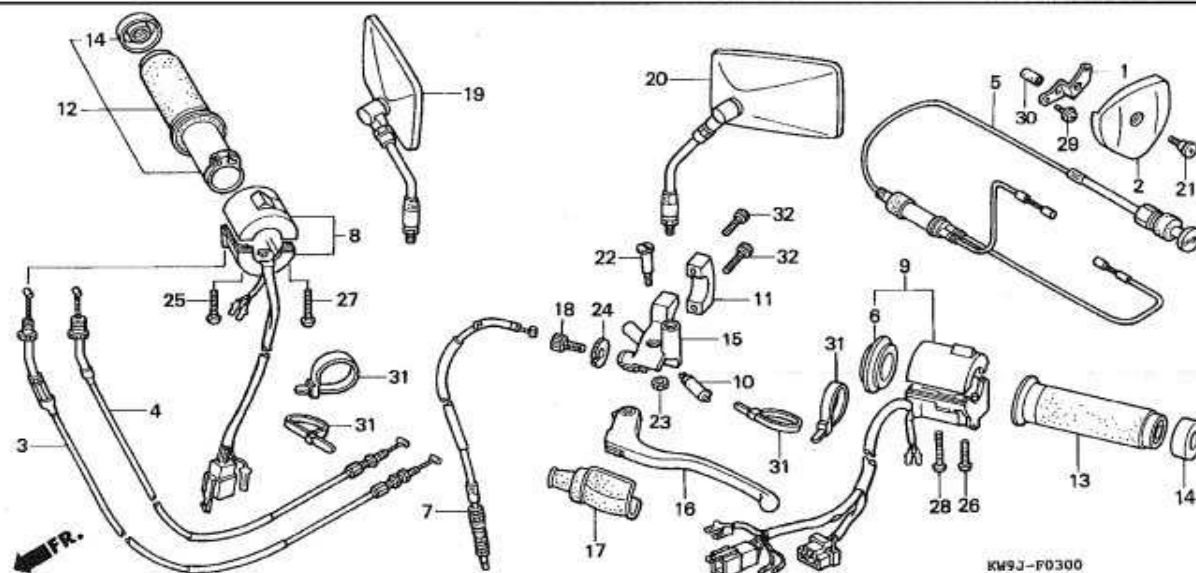

整備項目	標準時間
グリップ, L. ハンドル	0.1
レバーCOMP., L. ハンドル	
スイッチCOMP., フロントレバー	
ブラケット, ハンドルレバー	0.2
ケーブルCOMP., クラッチ	
グリップCOMP., R.	
ケーブルCOMP., チョーク	0.4
ケーブルCOMP., スロットル	
(ニュートモトウシカン)	
スイッチASSY., スターターキル	0.6
スイッチASSY., ウィンカー	0.7

3

見出し 番号	部 品 番 号	部 品 名	希 望 小 売 価 格	使 用 個 数					適 用 号 機	
				CP	NV400 CR	CVS	NV600 CP	CR		
									初号機	終号機
1	16111-MR1-000	ステー, スロットルリンクカバー		-	1	-	-	-	1316806	J, 2J
	16111-MZ8-A20			1	-	1	1	1	1300853	J
2	16112-MR1-000	カバー, スロットルリンク		-	1	-	-	1		3J, 4J
	3 17910-KW9-860	ケーブルCOMP. A, スロットル		-	1	-	-	-	1316807	J, 2J
3	17910-MY0-670			-	-	-	-	1	1300854	J
				1	1	1	1	1		
4	17920-KW9-860	ケーブルCOMP. B, スロットル		1	1	-	-	-		2J, 4J
	17920-MR1-010			-	-	1	-	-		J, 3J
5	17950-MR1-000	ケーブルCOMP., チョーク		1	1	-	-	-		
	6 17962-MR1-000	アダプター		1	1	1	1	1		
7	22870-KW9-860	ケーブルCOMP., クラッチ		1	1	-	-	-		2J, 4J
	22870-MZ8-000			1	1	-	-	-		J, 3J
8	35130-KW9-860	スイッチASSY., スターターキル		-	-	-	1	1		
	35130-MZ8-000			1	1	-	-	-		2J, 4J
9	35200-KW9-010	スイッチASSY., ウィンカー		1	1	-	-	-		J, 3J
				-	-	1	-	-		2J, 4J

F-3

スイッチ / ケーブル

見出 部 品 番 号	部 品 名	希 望 小 売 価 格	使 用 個 数				適 用 号 機		タ イ プ
			CP	NV400 CR	CVS	NV600 CP	CR	初号機	終号機
(9) 35200-MY0-770	スイッチASSY., ウィンカー		1	1	-	-	-		J, 3J
10 35330-413-003	スイッチCOMP., フロントレバー		1	1	1	1	1		
11 45517-MR1-671	ホルター, マスターシリンダー (ニツシン)		1	1	1	1	1		
12 53145-MM8-000	ケリツプ COMP., R.		1	1	1	1	1		
13 53166-MM8-000	ケリツプ, L. ハンドル		1	1	1	1	1		
14 53167-MM8-000	キャツプ, ケリツプ エンド		2	2	2	2	2		
15 53172-MR1-000	ブラケット, ハンドルレバー		1	1	1	1	1		
16 53178-KV0-000	レバーCOMP., L. ハンドル		1	1	1	1	1		
17 53180-425-010	ブーツ, ハンドルレバー		1	1	1	1	1		
18 53192-268-000	ホルト, ワイヤアシヤステイキング		1	1	1	1	1		
19 88110-MR1-000	ミラー, R. ハック		1	1	1	1	1		
20 88120-MR1-000	ミラー, L. ハック		1	1	1	1	1		
21 90105-MJ6-841	スクリユー-A, ロアークウルセツテイキング		1	1	1	1	1		
22 90113-438-000	ホルト, L. ステアリング ハンドルレバー		1	1	1	1	1		
23 90201-415-000	ナツト, キャツプ 6MM		1	1	1	1	1		
24 90321-MA6-750	ナツト, フイキシナク		1	1	1	1	1		
25 93500-05020-0B	スクリユー, バン 5X20		1	1	1	1	1		
26 93500-05022-0B	スクリユー, バン 5X22		1	1	1	1	1		
27 93500-05025-0B	スクリユー, バン 5X25		1	1	1	1	1		
28 93500-05032-0B	スクリユー, バン 5X32		1	1	1	1	1		
29 93892-04006-00	スクリユーワツシヤ 4X6		2	2	2	2	2		
30 95003-21001-10	チューブ, ビニール 8X9X10 (95003-21001-10M)		1	1	1	1	1		
31 95014-62100	バンド B1, ワイヤ		2	2	-	-	-		2J, 4J
			4	4	-	-	-		J, 3J
32 96700-06022-10	ホルト, ソケツト 6X22		-	-	2	4	4		
			2	2	2	2	2		

F-4

フロントブレーキマスターシリンダー

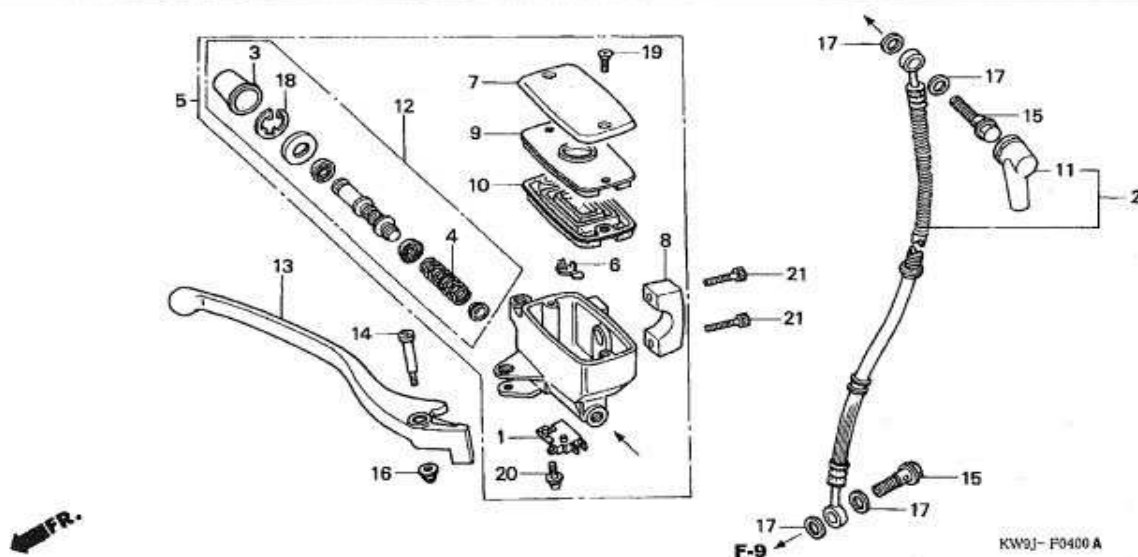

整備項目	標準時間
タイヤフラム	0.1
レバーCOMP., R. ハンドル	
スイッチASSY., フロントストップ	
シリンダーセット, マスター	0.4
シリンダーサブ ASSY., フロントブレーキ マスター	
ホースCOMP., フロントブレーキ	

見出し	部品番号	部品名	希望小売価格	使用個数	適用号機	タイプ
番号				GP NV400 CR CVS GP NV600 CR	初号機 終号機	
1	35340-MM5-600	スイッチASSY., フロントストップ		1 1 1 1 1		
2	45126-KW9-761	ホースCOMP., フロントブレーキ		1 1 1 1 1		2J, 4J
	45126-MR1-951			1 1 1 1 1		J, 3J
3	45504-410-003	ブーツCOMP.		1 1 1 1 1		
4	45506-KA3-731	スプリング		1 1 1 1 1		
5	45510-MZ8-305	シリンダーサブ ASSY., フロントブレーキ マスター (ニツシン)		1 1 1 1 1		
6	45512-MA6-006	プロテクター		1 1 1 1 1		
7	45513-MR1-006	キャップ, マスターシリンダー (ニツシン)		1 1 1 1 1		
8	45517-MR1-671	ホルダー, マスターシリンダー (ニツシン)		1 1 1 1 1		
9	45518-MM5-006	プレート, タイヤフラム		1 1 1 1 1		
10	45520-MM5-006	タイヤフラム		1 1 1 1 1		
11	45522-422-000	ブーツ, マスターシリンダー		1 1 1 1 1		
12	45530-MN9-305	シリンダーセット, マスター		1 1 1 1 1		
13	53175-MR1-671	レバーCOMP., R. ハンドル		1 1 1 1 1		
14	90114-MA5-671	ホルダー, ハンドルレバーピストン		1 1 1 1 1		
15	90145-MS9-611	ホルダー, オイル 10X22		2 2 2 2 2		
16	90201-415-000	ナット, キャップ 6MM		1 1 1 1 1		
17	90545-300-000	ワッシャー, オイルホルダー		4 4 4 4 4		
18	90651-MA5-671	サークリップ		1 1 1 1 1		
19	93600-04012-1A	スクリュー, フラット 4X12		2 2 2 2 2		
20	93893-04012-17	スクリュー-ワッシャー 4X12		1 1 1 1 1		
21	96600-06022-10	ホルダー, ソケット 6X22		2 2 2 2 2		

F-5

ハンドルパイプ / トップブリッジ

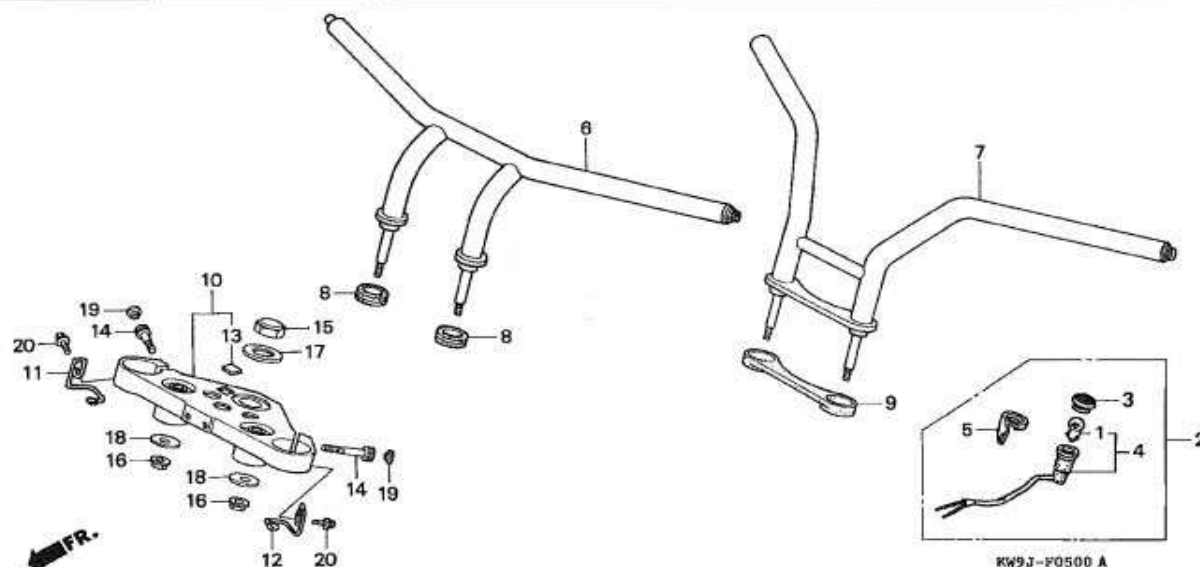

整備項目

標準時間

ランプ ASSY., スピードワーニング	0.1
パイプ COMP., ステアリングハンドル	0.5
ブリッジ COMP., フォークトップ	0.6

見出 番号	部品番号	部品名	希望 小売 価格	使用個数					適用号機		タイプ
				CP	NV400 CR	CVS	NV600 CP	CR	初号機	終号機	
1	34902-259-000	バルブ, タツシュ (12V 3.4W) (イマセン)		1	1	-	1	1			3J, 4J
2	37560-KW9-000	ランプ ASSY., スピードワーニング		1	1	-	1	1			2J
3	37561-MJ0-009	レンズ COMP., スピードワーニング		1	1	-	1	1			3J, 4J
4	37562-KW9-000	ソケット COMP., スピードワーニング		1	1	-	1	1			2J
5	37590-KW9-000	ステー, スピードワーニング ランプ		1	1	-	1	1			3J, 4J
				-	-	1	-	-			2J
6	53101-KW9-860	パイプ COMP., ステアリングハンドル		1	1	-	-	-			2J, 4J
7	53101-MR1-010	パイプ COMP., ステアリングハンドル		1	1	-	-	-			J, 3J
8	53125-KW9-700	キヤツプ, ハンドルホトム		2	2	-	-	-			2J, 4J
9	53125-MR1-000	キヤツプ, ハンドルホトム		1	1	2	-	-			J, 3J
10	53300-MR1-760	ブリッジ COMP., フォークトップ		1	1	1	1	1			
11	61315-MZ8-000	ガイド, R. ハーネス		1	1	1	1	1			
12	61316-MZ8-000	ガイド, L. ハーネス		1	1	1	1	1			
13	86150-MR1-760	エンブレム, ウィンクマーク		1	1	1	1	1			
14	90151-MB1-000	ホルト, ソケット 7X32		2	2	2	2	2			
15	90304-415-000	ナット, ステアリングステム		1	1	1	1	1			
16	90309-MR1-770	ナット, フランシ 8MM		2	2	2	2	2			

F-5

ハンドルパイプ / トップブリッジ

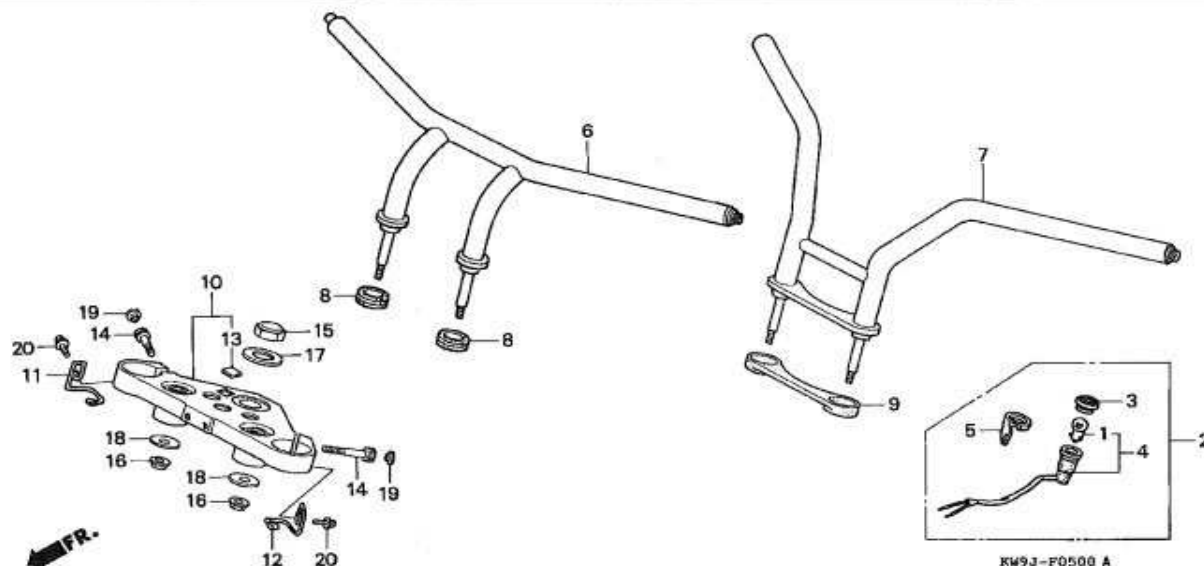

見出 番号	部品番号	部品名	希望 小売 価格	使用個数					適用号機		タイプ
				CP	NV400 CR	CVS	NV600 CP	CR	初号機	終号機	
17	90503-283-000	ワッシャー, ステアリング システム		1	1	1	1	1			
18	90535-MR1-770	ワッシャー, ハンドルアンターホルダー		2	2	2	2	2			
19	91455-MB0-010	キャップ, ソケットホルト 8MM		2	2	2	2	2			
20	95701-06012-07	ホルト, フランジ 6X12		2	2	2	2	2			

F-6

ステアリングシステム

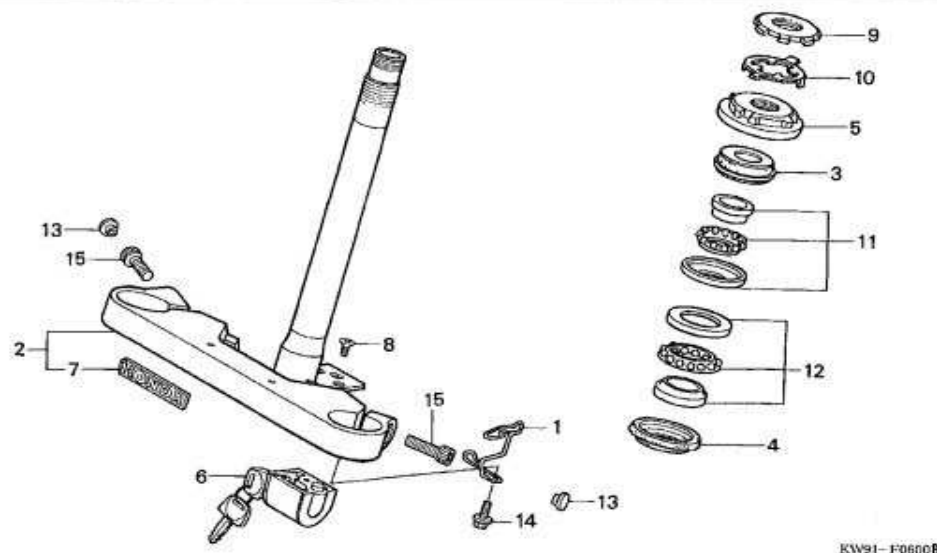

整備項目

標準時間

スレットCOMP., ステアリングヘット トツフ	0.5
ロツクCOMP., ステアリングハント ル	0.7
ヘ アリンク, ヘットハ イフ	1.2
(ニコチモトウシカン)	
ステムCOMP., ステアリング	1.3

見出	部 品 番 号	部 品 名	希 望 小 売 価 格	使 用 個 数					適 用 号 機		タ	イ	ブ
番号				CP	NV400 CR	CVS	NV600 CP	CR	初号機	終号機			
1	45131-MZ8-000	クランパ ー, フロントブ レーキホース	1	1	1	1	1					
2	53200-MR1-014	ステムCOMP. , ステアリンク	1	1	1	1	1					
3	53213-MB4-771	ダ ストシール, ステアリンク ヘット (アライ)	1	1	1	1	1					
4	53214-371-010	ダ ストシール, ステアリンク ヘット	1	1	1	1	1					
5	53220-460-840	スレット COMP. , ステアリンク ヘット	1	-	-	1	-					
		トツフ	-	1	-	-	-	1316706	J, 2J			
			-	-	-	-	1	1300803	3J			
			-	1	-	-	1	1300803	J			
53220-422-000	-	1	-	-	-	1316707	3J, 4J			
			-	1	-	-	-	1316707	J, 2J			
			-	-	1	-	-	1300804	J			
			-	-	-	-	1	1300804	J			
6	53600-126-921	ロツクCOMP. , ステアリンク ハント ル	1	1	1	1	1					
		(ホンダ ロツク)	1	1	1	1	1					
7	87129-MR1-300	エンブ レム, ステアリンク ステム	1	1	1	1	1					
8	90164-028-000	スクリュー, Uロツクフラツト 6X12	2	2	2	2	2					
9	90302-425-830	スレット B, ステアリンク ヘット トツフ	1	1	1	1	1					
10	90506-425-830	ワツシャー, ロツク	1	1	1	1	1					
11	91015-KT8-005	ヘア リンク, ヘット ハ イフ アツハ ー	1	1	1	1	1					
		(コウヨウ)	1	1	1	1	1					
12	91016-KT8-005	ヘア リンク, ヘット ハ イフ アンタ ー	1	1	1	1	1					
		(コウヨウ)	1	1	1	1	1					
13	91456-MJ0-000	キヤツフ , ソケットホ ルト 10MM	2	2	-	2	2					
14	95701-06010-07	ホ ルト, フランジ 6X10	1	1	1	1	1					
15	96700-10025-10	ホ ルト, ソケット 10X25	2	2	2	2	2					

F-7

フロントフェンダー

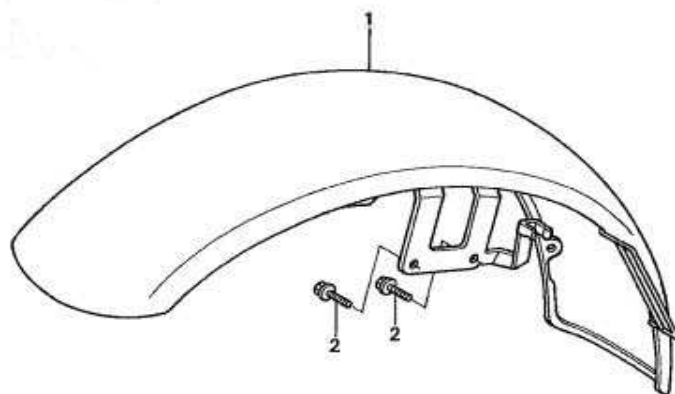

KW9J-F0700

整備項目

標準時間

フェンダー-COMP., フロント 0.1

見出

部品番号

部品名

希望
小売
価格使用個数
NV400
CR CVSNV600
CP CR

適用号機

タイプ

番号

初号機 終号機

1	61100-MR1-000ZC	フェンダー-COMP., フロント		1	1	1	1	1		
		NH1.....ブラック		-	1	-	-	-		
	61100-MR1-000ZG	*B140P*, パールコーラルリーフブルー		-	-	-	-	1	1300704	
	61100-MR1-000ZL	*R208C*, キャンディエプロレット		-	1	-	-	-	1315337	
2	95701-06014-07	ボルト, フランジ 6X14		4	4	4	4	4		

F-8

フロントフォーク

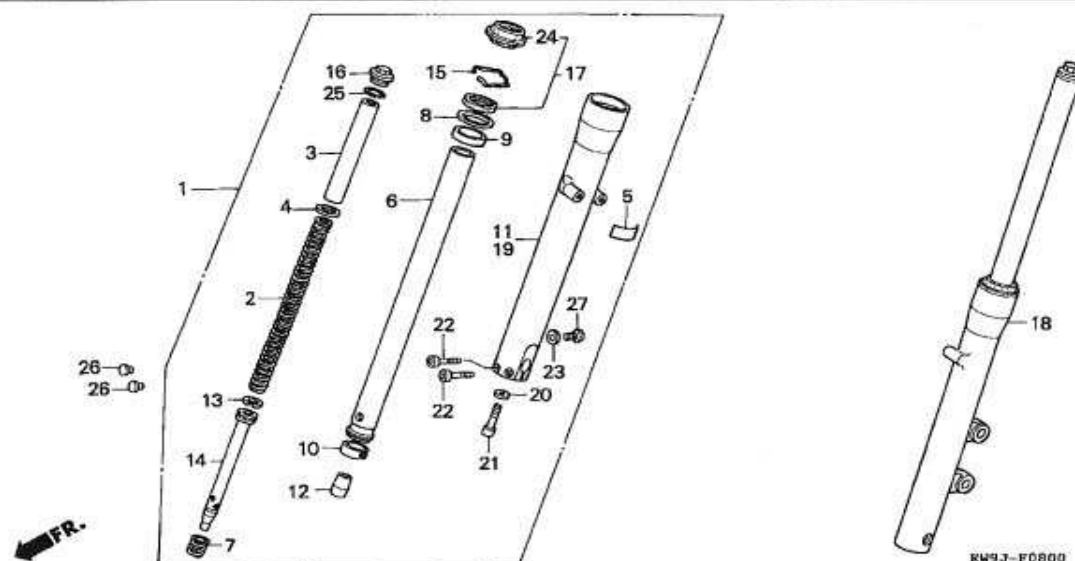

整備項目

標準時間

スプリング, フロントクッション	0.2
フォークASSY., フロント	0.6
(イツコマシ 0.2 カサン)	
シールセット, フロントフォーク	0.9
(イツコマシ 0.5 カサン)	
ケースCOMP., ホトム	1.0
(イツコマシ 0.6 カサン)	
パイプ COMP., フロントフォーク	
(イツコマシ 0.6 カサン)	

見出 番号	部 品 番 号	部 品 名	希 望 小 売 価 格	使 用 個 数					適 用 号 機	
				CP	NV400 CR	CVS	CP	NV600 CR	初号機	終号機
1	51400-MZ8-004	フォークASSY., R. フロント		1	1	-	1	1		
	51400-MZ8-B01			-	-	1	-	-		
2	51401-MZ8-004	スプ リンク*, フロントクッション		2	2	2	2	2		
3	51402-MZ8-004	スプ ーサー, スプ リンク*		2	2	2	2	2		
4	51404-MZ8-004	ワッシャー		2	2	2	2	2		
5	51405-MZ8-004	ラベ ル, フロントクッション		2	2	-	2	2		
6	51410-MZ8-004	バ イブ COMP., フロントフォーク		2	2	2	2	2		
7	51411-MR1-671	スプ リンク*, フロントリバ ウント		2	2	2	2	2		
8	51412-MJ1-672	リンク*, バ ックアツツ*		2	2	2	2	2		
9	51414-MR1-671	ブ ッシュ, カ イト*		2	2	2	2	2		
10	51415-MR1-671	ブ ッシュ, スライダ*		2	2	2	2	2		
11	51420-MZ8-B01	ケースCOMP., R. ホ トム		-	-	1	-	-		
	51421-MR1-671	ケース, R. ホ トム		1	1	-	1	1		
12	51432-MR1-671	ピ ース, オイルロツク		2	2	2	2	2		
13	51437-MM4-004	リンク*, ピ ーストン (カヤバ*)		2	2	2	2	2		
14	51440-MZ8-004	バ イブ*, シート		2	2	2	2	2		
15	51447-KA4-004	リンク*, スナツツ*		2	2	2	2	2		
16	51450-MR1-671	ホ ルト, フロントフォーク		2	2	2	2	2		
17	51490-MR1-671	シールセット, フロントフォーク		2	2	2	2	2		
18	51500-MZ8-004	フォークASSY., L. フロント		1	1	-	1	1		
	51500-MZ8-B01			-	-	1	-	-		
19	51520-MZ8-B01	ケースCOMP., L. ホ トム		-	-	1	-	-		
	51521-MR1-671	ケース, L. ホ トム		1	1	-	1	1		
20	52442-KA3-731	ワッシャー, オイルホ ルト		2	2	2	2	2		
21	90116-MLO-004	ホ ルト, ソケツト 10MM		2	2	2	2	2		

F-8

フロントフォーク

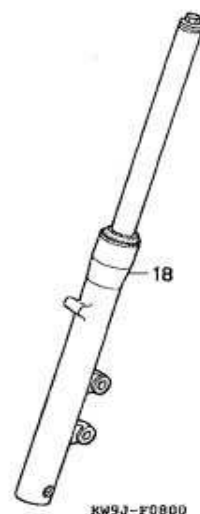
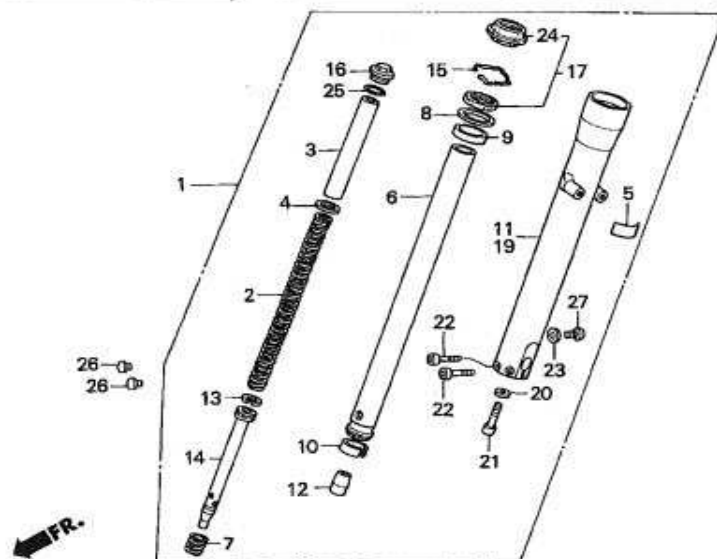

見出 番号	部品番号	部品名	希望 小売 価格	使用個数					適用号機		タイプ
				CP	NV400 CR	CVS	NV600 CP	CR	初号機	終号機	
22	90151-MR1-000	ボルト, ソケット 7X32		2	2	2	2	2			
23	90543-KA4-004	ワッシャー, トレン 4MM		2	2	-	2	2			
24	91254-MR1-671	ダストシール, フロントフォーク		2	2	2	2	2			
25	91356-KA3-004	Oリング 28.17X3.53		2	2	2	2	2			
26	91455-MB0-010	キャップ, ソケットボルト 8MM		2	2	2	2	2			
27	93500-04006-4J	スクリーン, ハン 4X6		2	2	-	2	2			

F-9

フロントブレーキキャリパー

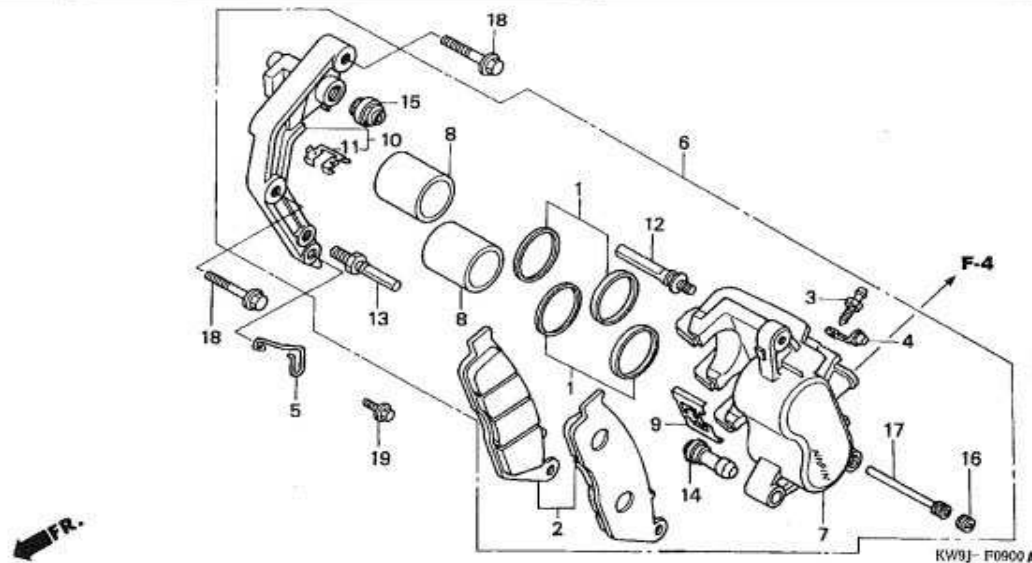

整備項目	標準時間
ハットセット	0.1
ブラケットCOMP., L. フロントキャリパー	0.2
キャリパーASSY., L. フロントブレーキ	0.4
ピストン	0.5
(イタコマシ 0.1 カサシ)	
(カンレンブ ヒン フカム)	
ホデイ, L. フロントキャリパー	0.6

見出 番号	部品番号	部品名	希望 小 売 格	使用個数					適用号機		タイプ
				CP	NV400 CR	CVS	NV600 CP	CR	初号機	終号機	
1	06431-MA3-405	シールセット, ピストン		2	2	2	2	2			
2	06455-MW3-405	ハットセット		1	1	1	1	1			
3	43352-568-003	スクリュ, フリター		1	1	1	1	1			
4	43353-461-771	キャップ, フリター		1	1	1	1	1			
5	44832-ME2-000	クランプ, スピードメーターケーブル		1	1	1	1	1			
				-	1	-	-	-		1318076	
6	45100-MZ8-006	キャリパーASSY., L. フロントブレーキ		1	1	1	1	1			
7	45101-MZ8-006	ホデイ, L. フロントキャリパー		1	-	-	1	-			
8	45107-ML4-006	ピストン		2	2	2	2	2			
9	45108-ML7-922	スプリング, ハット (ニツシン)		1	1	1	1	1			
10	45110-MS9-612	ブラケットCOMP., L. フロントキャリパー		1	1	1	1	1			
11	45112-MS9-611	リテーナー		1	1	1	1	1			
12	45131-ML7-921	ホルトA, ヒン		1	1	1	1	1			
13	45131-166-016	ホルト, ヒン		1	1	1	1	1			
14	45132-166-016	ブーツ, ヒンブツシュ (ニツシン)		1	1	1	1	1			
15	45133-MA3-006	ブーツB		1	1	1	1	1			
16	45203-MG3-016	フラグ, ヒン		1	1	1	1	1			
17	45215-ML7-922	ヒン, ハンカー		1	1	1	1	1			
18	90101-MZ8-000	ホルト, スペシャルフランジ 8X32		2	2	2	2	2			
19	90154-ML0-000	ホルト, フランジ 6X12		1	-	-	1	1			
				-	1	-	-	-		1318076	

3

フロントホイール

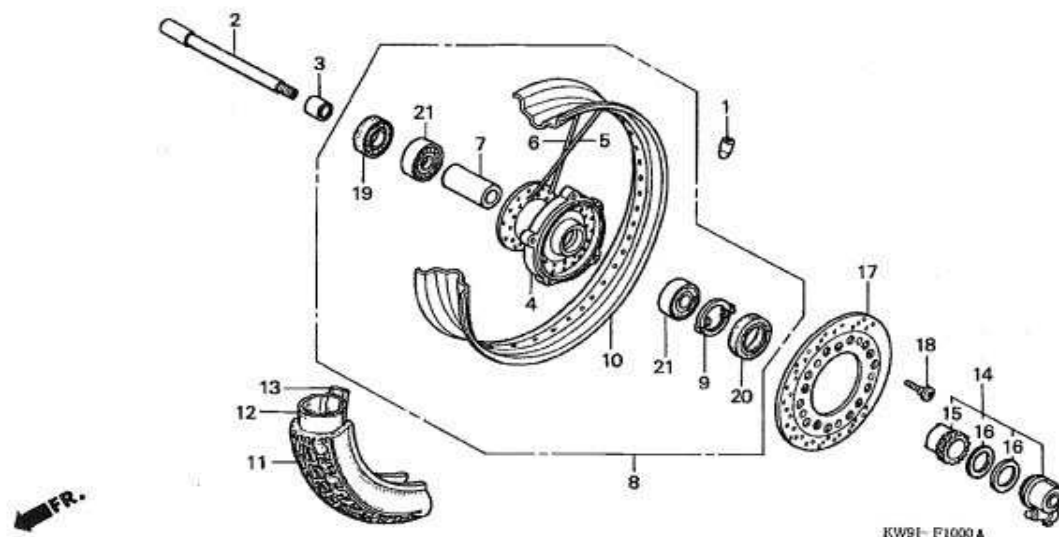

整 備 項 目	標準時間
アクスル、フロントホイール	0.4
・ホップスASSY、スピートメーターキヤ	
ベアリング、ラジアルボール 6004UU	0.5
(イツコマシ 0.1 カサシ)	
・カラー、フロントアクスルディスク	
・ディスク、フロントブレーキ	
ウエイト、ハランサー	0.8
タイヤ、フロント	1.1
・チューブ、タイヤ	
ホイールセット、フロント	1.2
リム、フロントホイール	2.6
ハブ、フロントホイール	2.8

見出し 番号	部 品 番 号	部 品 名	希 望 小 売 価 格	使 用 個 数					適 用 号 機	
				CP	NV400 CR	CVS	CP	NV600 CR	初号機	終号機
1	42707-MR6-670	ウエイト, バ ^ル ランサー (20G)		N	N	N	N	N		
	42708-MR1-670	ウエイト, バ ^ル ランサー (30G)		N	N	N	N	N		
2	44301-MR1-003	アクスル, フロントホイール		1	1	1	1	1		
3	44311-MR1-000	カラー, フロントホイールサイド		1	1	1	1	1		
4	44601-MR1-000	ハブ, フロントホイール		1	1	1	1	1		
5	44612-MR1-405	スホ ^ー クセットA, フロント (インサイド)		28	28	28	28	28		
6	44613-MR1-405	スホ ^ー クセットB, フロント (アウトサイド)		28	28	28	28	28		
7	44620-MR1-000	カラー, フロントアクスルデ ^ィ スタンス		1	1	1	1	1		
8	44650-MZ8-305	ホイールセット, フロント		1	1	1	1	1		
9	44680-ML7-000	リテーナー, キ ^ャ ーホ ^ー ツクス		1	1	1	1	1		
10	44701-MR6-671	リム, フロントホイール		1	1	1	1	1		
11	44711-MR1-671	タイヤ, フロント (BS) (100/90-19 57S L309)		1	1	1	1	1		
	44711-MR1-672	タイヤ, フロント (タ ^ン ロツフ) (100/90-19 57S F24)		1	-	-	1	-		
	44711-MR1-674		-	1	1	-	1		
12	44712-MR1-671	チューブ, タイヤ (ブ ^リ ヂ ^ィ ストン) ...		1	1	1	1	1		
	44712-MR6-671	チューブ, タイヤ (タ ^ン ロツフ)		1	1	1	1	1		
13	44713-MR1-671	フラツフ, タイヤ (ブ ^リ ヂ ^ィ ストン) ...		1	1	1	1	1		
	44713-MR6-671	フラツフ, タイヤ (タ ^ン ロツフ)		1	1	1	1	1		
14	44800-MR1-003	ホ ^ー ツクスASSY., スビ ^ー ト ^メ ター		1	1	1	1	1		
15	44806-MR1-003	キ ^ャ ー, スビ ^ー ト ^メ ター		1	1	1	1	1		
16	44809-ML7-003	ワツシヤ ^ー , スビ ^ー ト ^メ ターキ ^ャ ー ...		2	2	2	2	2		

F-10

フロントホイール

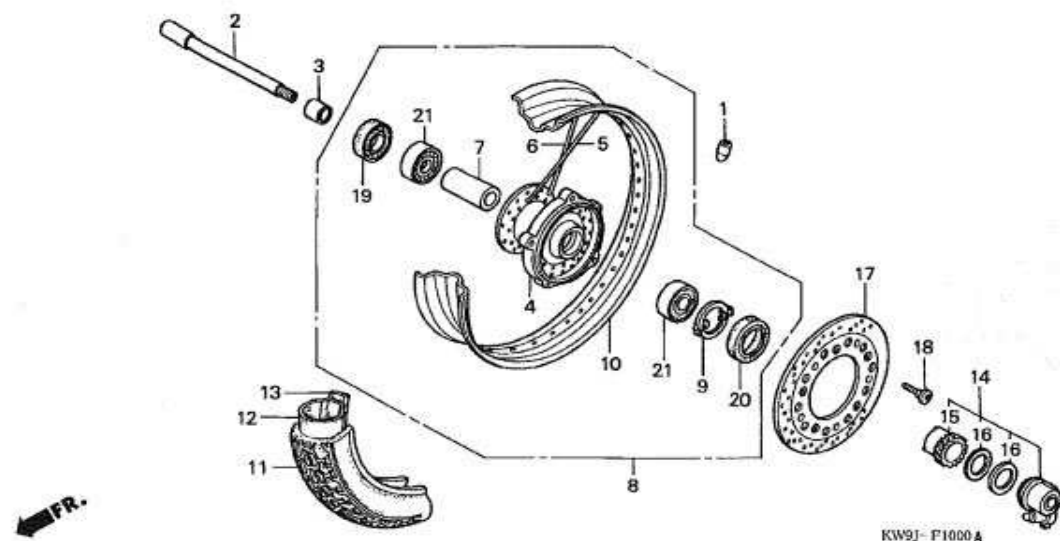

見出 番号	部 品 番 号	部 品 名	希 望 小 売 価 格	使 用 個 数					適 用 号 機		タ イ プ
				CP	NV400 CR	CVS	NV600 CP	CR	初号機	終号機	
17	45251-MR1-670	ディスク、フロントブレーキ	1	1	1	1	1			
18	90105-KR3-000	ホルト、フロントディスク 8X24 (サカテツコウ)		5	5	5	5	5			
19	91257-KA3-711	ターストール 28X42X8 (NOK)	...	1	1	1	1	1			
	91257-KA3-712	ターストール 28X42X8 (アライ)	...	1	-	1	1	-			
20	91258-ML7-003	ターストール 45X55X5 (アライ)	...	1	1	1	1	1			
	91258-ML7-004	ターストール 45X55X5 (NOK)	...	1	-	1	1	-			
21	96150-60040-10	ベアリング、ラジアルボール 6004UU		2	2	2	2	2			

F-11

リヤブレーキパネル

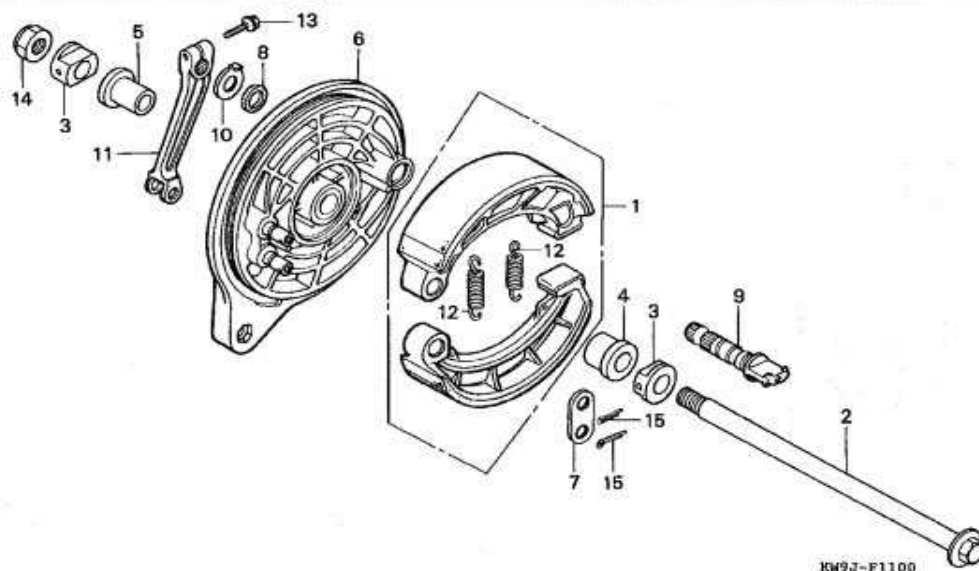

整備項目 標準時間

アーム, リヤブレーキ	0.1
アクスル, リヤホイール	0.5
シューセット, フレーキ	0.6
パネルCOMP., リヤブレーキ (カンレブピン付)	0.7

見出 番号	部品番号	部品名	希望 小売 価格	使用個数					適用号機		タイプ
				CP	NV400 CR	CVS	NV600 CP	CR	初号機	終号機	
1	06430-MW3-671	シューセット, フレーキ (ASK)	1	1	1	1	1			
2	42301-MR1-000	アクスル, リヤホイール	1	1	1	1	1			3J, 4J
											J, 2J
											1316706
											1300803
											J
	42301-MZ8-A20			1	1	1	1	1316707		J, 2J
						1					
									1300804		J
3	42306-MR1-000	ワッシャー, リヤアクスル	2	2	2	2	2			
4	42311-MR1-000	カラー, L, リヤホイールサイト	1	1	1	1	1			
5	42313-MR1-000	カラー, リヤブレーキパネルサイト	1	1	1	1	1			
6	43100-KCR-000	パネルCOMP., リヤブレーキ	1	1	1	1	1			
	43100-MR1-670		1	1	1	1	1			
7	43102-319-000	ワッシャー, アンカーピン	1	1	1	1	1			
8	43134-300-000	ダストシール, フレーキカム	1	1	1	1	1			
9	43141-MB0-000	カム, リヤブレーキ	1	1	1	1	1			
					1	1	1	1			3J, 4J
											J, 2J
											1312221
											1300703
											J
	43141-MB0-010			1	1	1	1	1312222		J, 2J
						1					
									1300704		J
10	43145-ME5-000	インシケーター, リヤブレーキ	1	1	1	1	1			
11	43410-MR1-000	アーム, リヤブレーキ	1	1	1	1	1			
12	45133-329-000	スプリング, フロントブレーキシュー	2	2	2	2	2			
13	90107-KT8-000	ホルト, フランジ 8X25	1	1	1	1	1			
	90107-MZ5-000				1					

F-11

リヤブレーキパネル

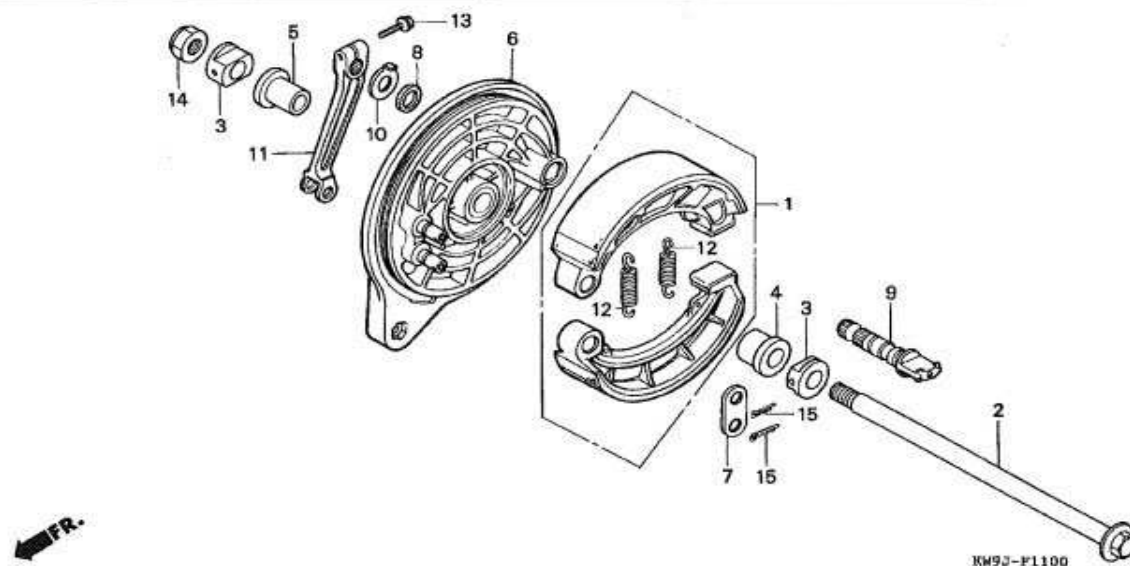

見出 番号	部 品 番 号	部 品 名	希 望 小 売 価 格	使 用 個 数					適 用 号 機		タ イ プ
				CP	NV400 CR	CVS	CP	NV600 CR	初号機	終号機	
14	90305-KE8-003	ナット, アクスル 16MM		1	1	1	1	1			
15	94201-25200	ピン, スプリット 2.5X20		2	2	2	2	2			

F-12

リヤホイール

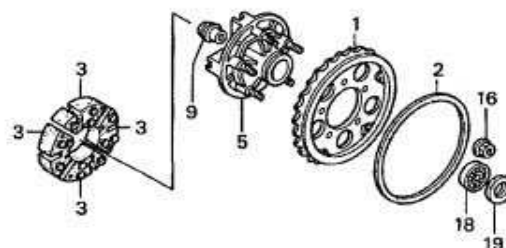
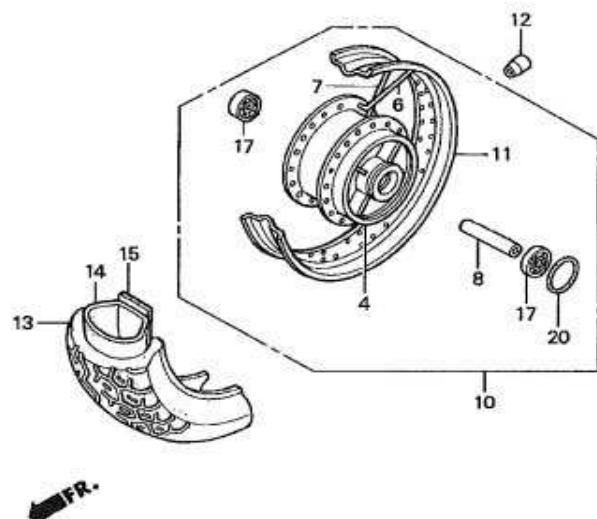

KW9J- F1200 A

整備項目

標準時間

ダンパー、リヤホイール	0.5
(ニコシヨウモトウシカン)	
スプリングCOMP.,ファイナルリフン	0.6
ベアリング, ランサー	0.7
(イツコシ 0.1 カサ)	
カラー, リヤアクスル イスタンス	
フランジ ASSY., ファイナルリフン	0.8
ウェイト, ランサー	1.0
タイヤ, リヤ	1.4
チューブ, タイヤ	
ホイールセット, リヤ	
リム, リヤホイール	2.8
ハブ COMP., リヤホイール	3.1

見出

部品番号

部品名

希望
小売
価格使用個数
NV400
CR CVS
NV600
CP CR

適用号機

初号機 終号機

タイプ

番号	部品番号	部品名	希望 小売 価格	使用個数 NV400 CR CVS	使用個数 NV600 CP CR	適用号機 初号機 終号機
1	41200-MR1-000	スプリングCOMP., ファイナルリフン (45T)		1	1	
	41200-MZ8-950			1	1	
2	41212-MA6-000	アレスター, ノイズ		1	1	
3	41241-KT8-000	ダンパー, リヤホイール		4	4	
4	42601-MR1-000	ハブ COMP., リヤホイール		1	1	
5	42610-KT8-000	フランジ ASSY., ファイナルリフン		1	1	
6	42612-MR1-405	スプリングセットA, リヤ (インサイド)		26	26	
7	42613-MR1-405	スプリングセットB, リヤ (アウトサイド)		26	26	
8	42620-MR1-000	カラー, リヤアクスル イスタンス		1	1	
9	42625-KT8-000	カラーB, リヤホイール イスタンス		1	1	
10	42650-MZ8-305	ホイールセット, リヤ		1	1	
11	42701-MR1-781	リム, リヤホイール		1	1	
12	42707-MR6-670	ウェイト, ランサー (20G)		N	N	
	42708-MR1-670	ウェイト, ランサー (30G)		N	N	
13	42711-MR1-781	タイヤ, リヤ (フリチストン) (170/80-15 M/C 77S G546)		1	1	
	42711-MR1-782	タイヤ, リヤ (ダンロップ) (170/80-15 M/C 77S K555)		1	1	
	42711-MR1-784			1	1	
14	42712-MR1-671	チューブ, タイヤ (フリチストン)		1	1	
	42712-MR1-672	チューブ, タイヤ (ダンロップ)		1	1	
15	42713-MR1-671	フラップ, タイヤ (フリチストン)		1	1	
	42713-MR1-672	フラップ, タイヤ (ダンロップ)		1	1	

F-12

リヤホイール

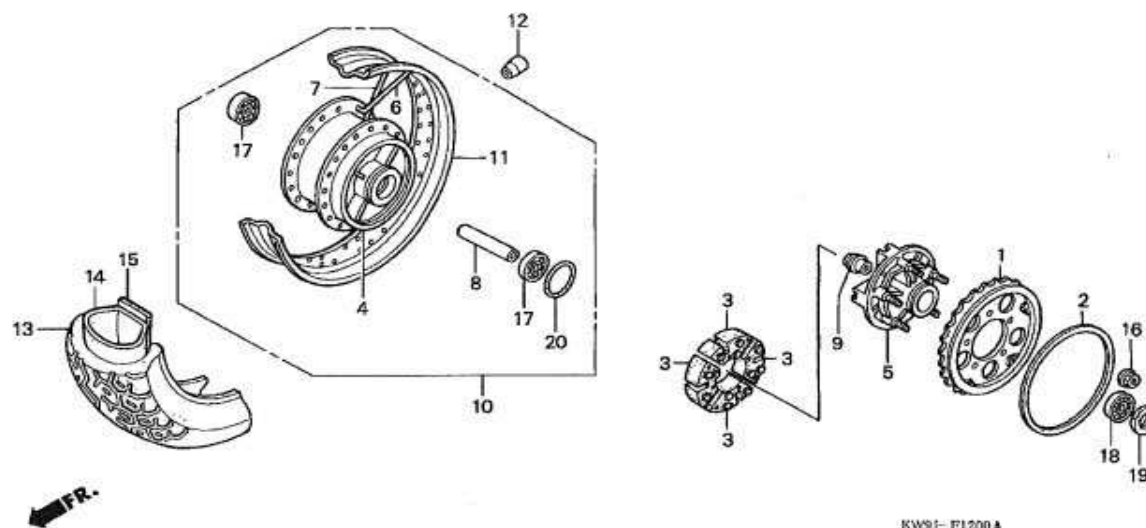

見出 番号	部品番号	部品名	希望 小売 価格	使用個数					適用号機		タイプ
				CP	NV400 CR	CVS	NV600 CP	CR	初号機	終号機	
16	90304-GE8-003	ナット, U 10MM		5	5	5	5	5			
17	91051-KS4-003	ベアリング, ラジアルボール 6303 ..		2	2	2	2	2			
18	91051-MK4-005	ベアリング, ラジアルボール 6204 ..		1	1	1	1	1			
19	91252-MC4-003	オイルシール 28X47, 2X7 (アライ) ..		1	1	1	1	1			
	91252-MC4-005	オイルシール 28X47, 2X7 (NOK) ..		1	-	-	1	-			
20	91302-MA6-003	Oリング 61X2		1	1	1	1	1			

フューエルタンク / フューエルポンプ

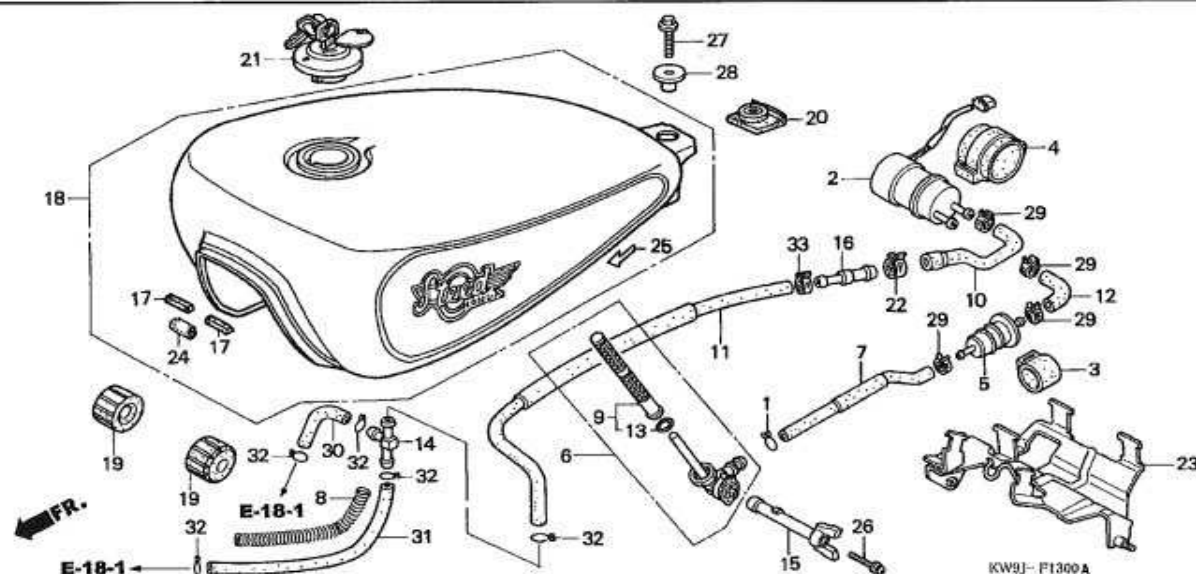

整 備 項 目	標準時間
ストレナーCOMP.、フューエル	0.2
コックASSY.、フューエル	0.3
ポンプ ASSY.、フューエル	0.4
タンクセット、フューエル	

見出し	部 品 番 号	部 品 名	希 望 小 売 価 格	使用個数				通 用 号 機		
番号				CP	NV400 CR	CVS	NV600 CP	CR	初号機	終号機
1	15771-KV6-000	クリップ, オイル ^レ レンチューブ	1	1	1	1	1	1		
2	16710-MR1-830	ホ ^ン プ ASSY., フューエル	1	1	1	1	1	1		
				1	1	1	1	1		
				1	1	1	1	1		
	16710-MR1-005	ホ ^ン プ ASSY., フューエル (ミツビシ)	1	1	1	1	1	1	1316706	3J, 4J
				1	1	1	1	1	1300803	J, 2J
				1	1	1	1	1	1300803	J
				1	1	1	1	1	1316707	J, 2J
				1	1	1	1	1	1300804	J
3	16711-MF2-000	ホルダー, ストレイナー	1	1	1	1	1	1		
4	16711-MR1-830	ラバ ^ー , フューエルホ ^ン プ クッション	1	1	1	1	1	1		
				1	1	1	1	1		
				1	1	1	1	1		
				1	1	1	1	1		
	16711-ML7-000	ラバ ^ー , フューエルホ ^ン プ ショック	1	1	1	1	1	1	1316706	3J, 4J
				1	1	1	1	1	1300803	J, 2J
				1	1	1	1	1	1300803	J
				1	1	1	1	1	1316707	J, 2J
				1	1	1	1	1	1300804	J
5	16900-MG8-003	ストレナー-COMP., フューエル	1	1	1	1	1	1		
6	16950-KAF-000	コックASSY., フューエル	1	1	1	1	1	1		
7	16951-MR1-000	チューブ A, フューエル	1	1	1	1	1	1		
8	16952-MF5-000	ワイヤ-B, カ ^ー ト	1	1	1	1	1	1		
9	16952-MR1-005	スクリーン, フューエルストレナー	1	1	1	1	1	1		
10	16953-MR1-000	チューブ C, フューエル	1	1	1	1	1	1		
11	16955-MR1-000	チューブ D, フューエル	1	1	1	1	1	1		
12	16956-MR1-000	チューブ B, フューエル	1	1	1	1	1	1		
13	16958-KM9-005	リング	1	1	1	1	1	1		
14	16958-MB0-000	シ ^ョ イント, フューエルチューブ	1	1	1	1	1	1		
15	16963-MR1-000	ラバ ^ー , フューエルコック	1	1	1	1	1	1		

F-13

フューエルタンク / フューエルポンプ

見出 番号	部 品 番 号	部 品 名	希 望 小 売 価 格	使 用 個 数					適 用 号 機		タ イ プ
				CP	NV400 CR	CVS	NV600 CP	CR	初号機	終号機	
16	16966-MR1-000	シヨイント, フューエルチューブ		1	1	1	1	1			
17	17511-MR1-300	ラバー, フューエルタンク ロテクター		2	2	2	2	2			
18	17520-KW9-690ZA	タンクセット, フューエル *TYPE1*(WL)		-	-	1	-	-			
	17520-MZ8-000ZA	タンクセット, フューエル *TYPE3*(WL)		1	-	-	-	-			
	17520-MZ8-000ZB	タンクセット, フューエル *TYPE4*(WL)		1	-	-	1	-			
	17520-MZ8-950ZA	タンクセット, フューエル *TYPE12*(WL)		-	1	-	-	1			
	17520-MZ8-950ZB	タンクセット, フューエル *TYPE13*(WL)		-	1	-	-	-			
	17520-MZ8-950ZC	タンクセット, フューエル *TYPE14*(WL)		-	1	-	-	-			
	17520-MZ8-950ZD	タンクセット, フューエル *TYPE24*(WL)		-	1	-	-	-	1300704		
19	17611-286-000	クワシヨ, フューエルタンクフロント		2	2	2	2	2	1315337		
20	17613-MR1-000	クワシヨ, フューエルタンクリヤ		1	1	1	1	1			
21	17620-KR3-013	キャツプ COMP., フューエルファイラー		1	1	1	1	1			
22	43514-445-771	クランプ, マスターシリンダーオイルホース		1	1	1	1	1			
23	50340-MR1-000	プレート, フューエルホース		1	1	1	1	1			
24	83171-MT3-300	ラバー, プ ロテクター		1	1	1	1	1			
25	83607-MR1-300	マーク, フューエルコック		1	1	1	1	1			
26	90020-KV3-000	スクリュウワッシャー 5X25		1	1	1	1	1			
27	90105-MR1-000	ホルト, フランジ 8X28		1	1	1	1	1			
28	90324-MR1-000	カラー, フューエルタンクセツティング		1	1	1	1	1			
29	90682-SAO-671	クランプ, キャニスターホース		4	4	4	4	4			
30	95001-75035-40	チューブ, フューエル 7.3X35 (95001-75001-60M)		1	1	1	1	1			
31	95001-75200-40	チューブ, フューエル 7.3X200 (95001-75001-60M)		1	1	1	1	1			
32	95002-02120	クリツプ, チューブ (B12)		5	5	5	5	5			
33	95002-41200-08	クランプ, チューブ (D12)		1	1	1	1	1			

F-14

シート (NV400C/NV600C)

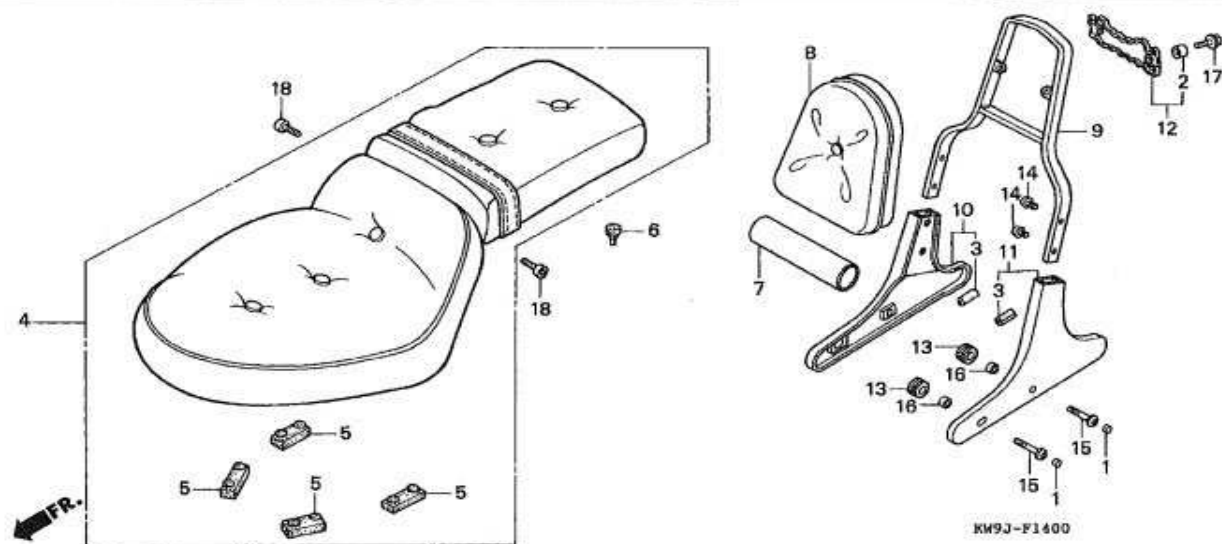

整備項目

標準時間

バックCOMP., バックレスト	0.1
シートASSY., タプル (カンレップ・ビン・フクム)	
プレートCOMP., L. グラフ・レール	0.2
(イソコマン 0.1 カサン)	
プレートCOMP., R. グラフ・レール	
レールCOMP., グラフ	

見出	部 品 番 号	部 品 名	希 望 小 売 価 格	使用 個 数				適 用 号 機		
番号				CP	NV400 CR	CVS	NV600 CP	CR	初号機	終号機
1	12392-MJ0-000	ﾌﾞﾗｸﾞ, 6ｶｸ 6MM		4	4	-	4	4		
2	40515-413-000	ｶﾗｰ, ｾﾞﾝｸﾞｰｽ		2	2	-	2	2		
3	64105-MR1-830	ﾗﾊﾞｰ, ﾌﾟﾛﾃｸﾀｰ		2	2	-	2	2		
4	77200-KW9-003	ｼｰﾄASSY., ﾀﾌﾞﾙ		1	1	-	1	1		
5	77205-286-000	ﾗﾊﾞｰB, ｼｰﾄｾｯﾁｿﾞｸﾞ		4	4	-	4	4		
6	77209-MR1-000	ﾗﾊﾞｰ, ｼｰﾄﾏｳﾝﾃｿﾞｸﾞ		2	2	-	2	2		
7	77251-MR1-830	ﾊﾞｯｸ, ｾｰﾋﾞｽﾞ ｾｯﾁ		1	-	-	1	-		
	77251-KW9-970			-	1	-	-	1		J, 2J
8	77300-MR1-830	ﾊﾞｯｸCOMP., ﾊﾞｯｸﾚｽﾄ		1	1	-	1	1		3J, 4J
9	77320-MR1-830	ﾚｰﾙCOMP., ｸﾞﾗﾌ		1	1	-	1	1		
10	77330-MR1-830	ﾌﾟﾚｰﾄCOMP., R. ｸﾞﾗﾌ ﾚｰﾙ		1	1	-	1	1		
11	77340-MR1-830	ﾌﾟﾚｰﾄCOMP., L. ｸﾞﾗﾌ ﾚｰﾙ		1	1	-	1	1		
12	77350-MR1-830	ｴﾝﾌﾞﾚﾑ, ｸﾞﾗﾌ ﾚｰﾙ		1	1	-	1	1		
13	80103-MG2-000	ｸｯｼｵﾝ, ﾘﾔｰﾌｴﾝﾀｰ		4	4	-	4	4		
14	90105-MM4-000	ｽｸﾘｳｰ, ﾊﾟﾝ 6X10		4	4	-	4	4		
15	90128-MR1-830	ﾎﾞﾙﾄ, ﾙﾍﾞﾙ 8X27		4	4	-	4	4		
16	90324-300-000	ｶﾗｰ 8MM		4	4	-	4	4		
17	96001-06020-02	ﾎﾞﾙﾄ, ﾌﾗﾝｼﾞ 6X20		2	2	-	2	2		
18	96600-06010-07	ﾎﾞﾙﾄ, ｿｹｯﾄ 6X10		2	2	-	2	2		

F-14-1

シート (NV400CV)

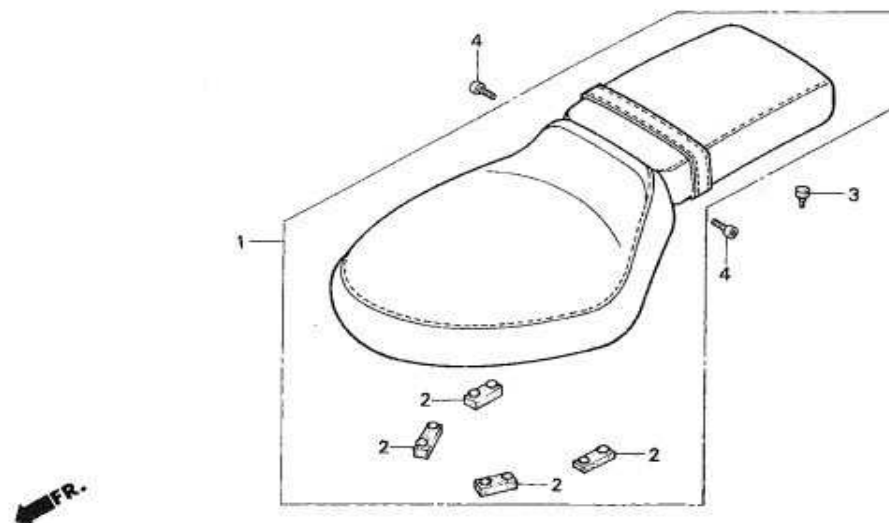

整備項目

標準時間

シートASSY., タプル 0.1
(カンレップ ヒン フクム)

見出

部品番号

部品名

希望
小売
価格

CP

使用個数

NV400

CR

CVS

NV600

CP

CR

適用号機

初号機

終号機

タイプ

番号

- 1 77200-MY0-870ZA シートASSY., タプル
NHIL プラック
2 77205-286-000 ラバー-B, シートセッティング
3 77209-MR1-000 ラバー, シートマウンティング
4 96600-06010-07 ボルト, ソケット 6X10

- - 1 - -
- - 4 - -
- - 2 - -
- - 2 - -

F-15

サイドカバー

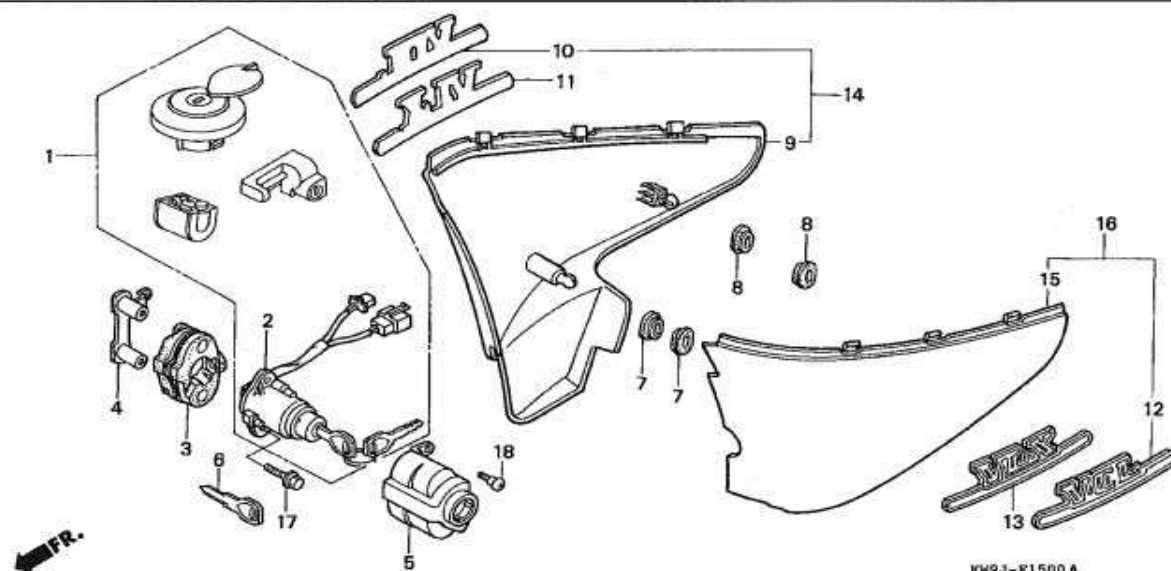

整備項目	標準時間
カバー, L. サイド	0.1
カバー, R. サイド	0.6
スイッチASSY., コンビネーション	2.0
キーセット	2.0

見出し 番号	部品番号	部品名	希望 小売 価格	使用個数					適用号機		タイプ
				CP	NV400 CR	CVS	NV600 CP	CR	初号機	終号機	
1	35010-KW9-750	キーセット		1	1	1	1	1			
2	35100-MR1-821	スイッチASSY., コンビネーション		1	1	1	1	1			
3	35102-MR1-000	ベース, コンビネーションスイッチ		1	1	1	1	1			
4	35103-MR1-000	カラー, コンビネーションスイッチ		1	1	1	1	1			
5	35110-MR1-000	カバー, コンビネーションスイッチ		1	1	1	1	1			
6	35121-MZ8-000	キー, プランク (タイプ 1) (キーナンバ - AXX/BXX)		(1)	(1)	(1)	(1)	(1)			
	35122-MZ8-000	キー, プランク (タイプ 2) (キーナンバ - CXX/DXX)		(1)	(1)	(1)	(1)	(1)			
7	83551-GE2-000	グローブツト, エアークリーナーケース		2	2	2	2	2			
8	83551-300-000	グローブツト, エアークリーナーケース		2	2	2	2	2			
9	83600-MR1-000ZC	カバー, R. サイド		1	1	-	1	1			
	83600-MR1-000ZM	*NH1*, プラック *B140P*, ハールコーラルリーフブルー		-	1	-	-	-			
	83600-MR1-000ZQ	*R208C*, キャンディフエロレット		-	1	-	-	-			
10	83612-KW9-690ZA	エンブレム, R. サイドカバー *TYPE1*		-	-	1	-	-	1300704	1315337	
11	83612-MR1-300	エンブレム, R. サイドカバー		1	1	-	1	1			
12	83613-KW9-690ZA	エンブレム, L. サイドカバー *TYPE1*		-	-	1	-	-			
13	83613-MR1-300	エンブレム, L. サイドカバー		1	1	-	1	1			
14	83620-KW9-690ZA	カバーセット, R. サイド *TYPE1* (WL)		-	-	1	-	-			
15	83700-MR1-000ZC	カバー, L. サイド		1	1	-	1	1			
	83700-MR1-000ZK	*NH1*, プラック *B140P*, ハールコーラルリーフブルー		-	1	-	-	-			
	83700-MR1-000ZS	*R208C*, キャンディフエロレット		-	1	-	-	-	1300704	1315337	

F-15

サイドカバー

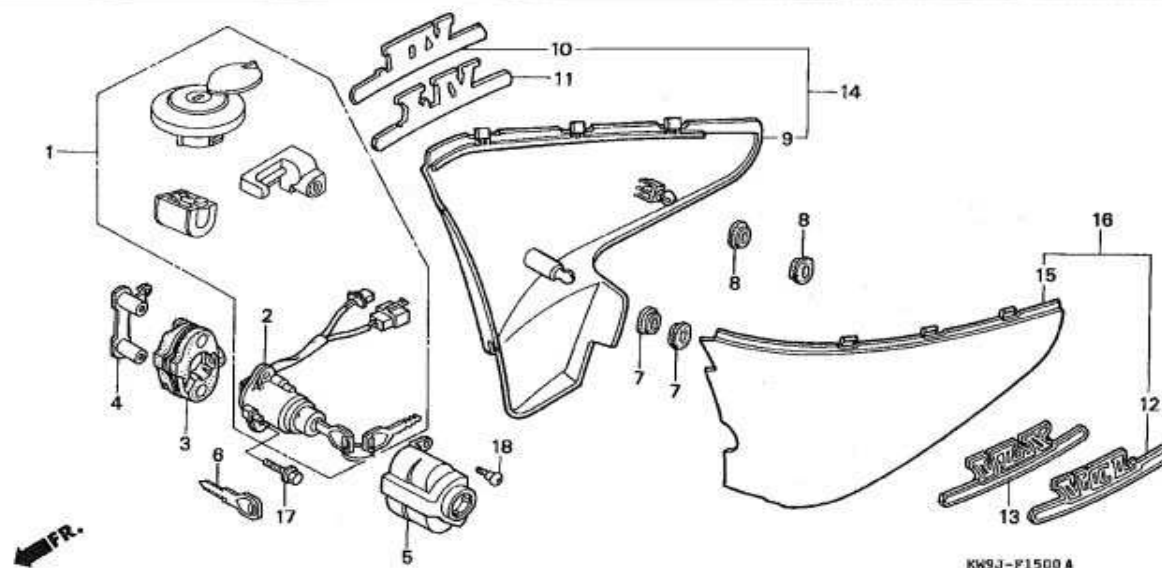

見出 番号	部品番号	部品名	希望 小売 価格	使用個数					適用号機		タイプ
				CP	NV400 CR	CVS	NV600 CP	CR	初号機	終号機	
16	83720-KW9-690ZA	カバーセット, L. サイド *TYPE1* (WL)		-	-	1	-	-			
17	90107-MR1-000	ホルト, フレックオフ		2	2	2	2	2			
18	90114-GB6-920	スクリュー, リヤカバー		1	1	1	1	1			

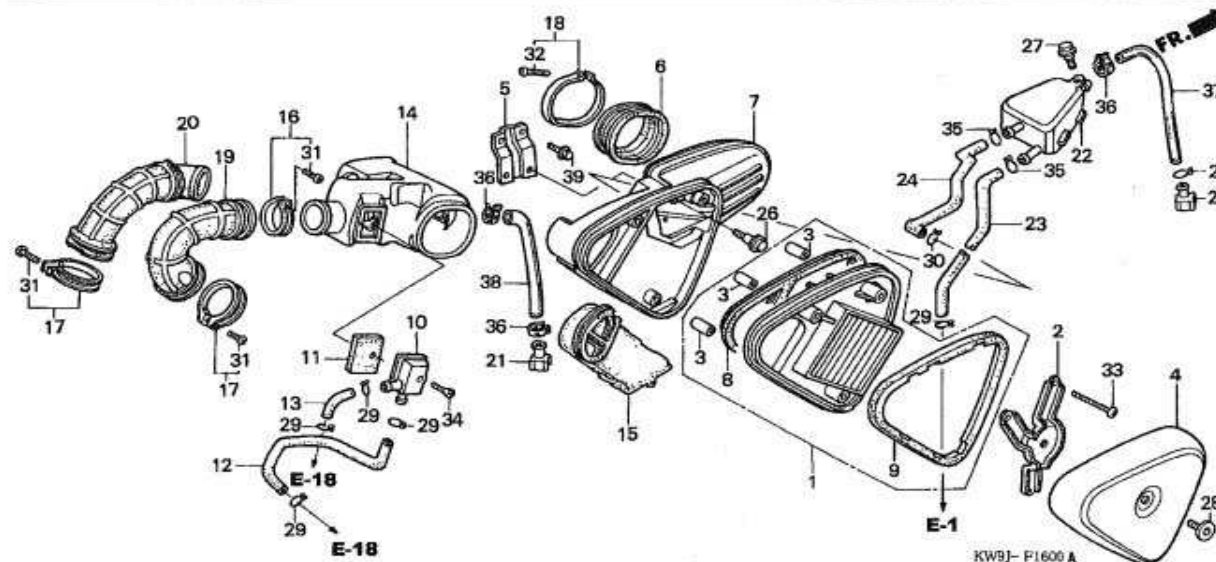

整備項目	標準時間
エレメント, エアークリーナー	0.1
タンク, クラックケース, リーザー ストレージ	0.3
カバー, サブ エアークリーナー	0.4
ダクト, エアークリーナー	
エアークリーナーハウジング COMP.	0.5
チューブ, R. エアークリーナーコネクティング	
チューブ, L. エアークリーナーコネクティング	0.7
チャンバー, エアークリーナー	0.8

見出 番号	部品番号	部品名	希望 小 価格	使用個数				適用号機	
				CP	NV400 CR	CVS	NV600 CP	CR	初号機 終号機
1	17205-MR1-000	エレメント, エアークリーナー		1	1	1	1	1	
2	17211-MR1-000	ステー, エアークリーナーエレメントセッティング		1	1	1	1	1	
3	17212-MR1-000	カラー, エアークリーナーエレメントセッティング		3	3	3	3	3	
4	17215-MZ8-000	カバー, エアークリーナー		1	—	—	1	—	
	17215-MZ8-950			—	1	1	—	1	
5	17216-MR1-000	ステー, エアークリーナーセッティング		1	1	1	1	1	
6	17229-MR1-000	チューブ, エアークリーナーチャンバー コネクティング		1	1	1	1	1	
7	17230-MR1-000	エアークリーナーハウジング COMP.		1	1	1	1	1	
8	17232-MR1-300	ハウジング, エアークリーナーケース		1	1	1	1	1	
9	17233-MR1-300	ハウジング, エアークリーナーエレメント		1	1	1	1	1	
10	17241-MR1-010	カバー, サブ エアークリーナー		1	1	1	1	1	
11	17243-MR1-000	フィルター, サブ エアークリーナー		1	1	1	1	1	
12	17244-MR1-000	チューブ, フロントサブ エアークリーナー		1	1	1	1	1	
13	17245-MR1-000	チューブ, リヤサブ エアークリーナー		1	1	1	1	1	
14	17251-MR1-300	チャンバー, エアークリーナー		1	1	1	1	1	
15	17253-KW9-300	ダクト, エアークリーナー		1	1	1	1	1	
16	17255-GF5-770	バンド, キャブ レターインシユレーター		1	1	1	1	1	
17	17255-KC1-730	バンド, エアークリーナーコネクティング							
18	17256-MR1-000	チューブ, エアークリーナーコネクティング		2	2	2	2	2	
19	17258-MR1-000	チューブ, R. エアークリーナーコネクティング		1	1	1	1	1	
20	17259-MR1-300	チューブ, L. エアークリーナーコネクティング		1	1	1	1	1	
21	17370-419-700	ブラケット, リーザーチューブ		2	2	2	2	2	

F-16

エアークリーナー

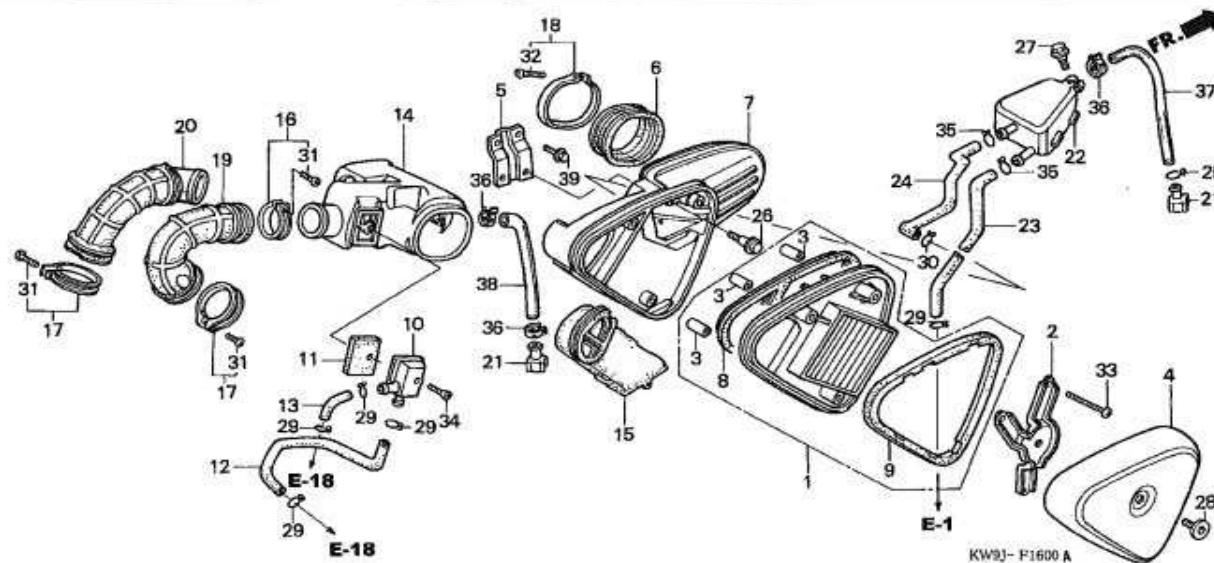

見出 番号	部品番号	部品名	希望 小売 価格	使用個数					適用号機		タイプ
				CP	NV400 CR	CVS	CP	NV600 CR	初号機	終号機	
22	17551-MR1-000	タンク、クランクケースフリースーアストレージ		1	1	1	1	1			
23	17552-MR1-000	チューブ、フリースー		1	1	1	1	1			
24	17553-MR1-000	チューブ、リターン		1	1	1	1	1			
25	43514-KS6-701	クランプ、マスターシリンダーオイルホース		1	1	1	1	1			
26	90104-750-000	ボルト、スペシヤル 6X23		2	2	2	2	2			
27	90111-162-000	ボルト、フランジ 6MM		1	1	1	1	1			
28	90118-MR1-000	スクリュ、バン 6X14		1	1	1	1	1			
29	90643-MK3-781	クリップ、チューブ (B16)		5	5	5	5	5			
30	90654-MK3-780	クリップ、チューブ (B14)		1	1	1	1	1			
31	93500-04020-0G	スクリュ、バン 4X20		3	3	3	3	3			
32	93500-05032-0G	スクリュ、バン 5X32		1	1	1	1	1			
33	93500-06040-1A	スクリュ、バン 6X40		3	3	3	3	3			
34	93600-05020-1A	スクリュ、フラット 5X20		1	1	1	1	1			
35	95002-02130	クリップ、チューブ (B12.5)		2	2	2	2	2			
36	95002-41200-08	クランプ、チューブ (D12)		3	3	3	3	3			
37	95003-19027-31	チューブ、ビニール 7X11X270 (95003-19001-60M)		1	1	1	1	1			
38	95003-23015-31	チューブ、ビニール 8X12X150 (95003-23001-60M)		1	1	1	1	1			
39	95701-06012-07	ボルト、フランジ 6X12		2	2	2	2	2			

F-17

エキゾーストマフラー

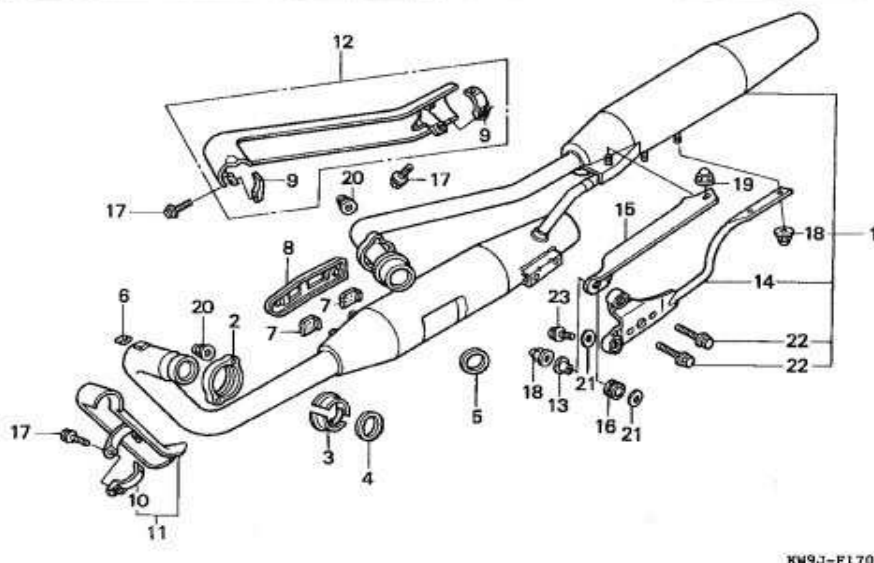

整備項目

標準時間

カバー、フロントエキゾーストパイプ	0.1
カバー、リヤエキゾーストパイプ	
マフラーASSY.、エキゾースト	0.5

見出し 番号	部 品 番 号	部 品 名	希 望 小 売 価 格	使 用 個 数					適 用 号 機	
				CP	NV400 CR	CVS	NV600 CP	CR	初号機	終号機
1	18100-KW9-013	マフラー-ASSY. ,エキゾースト		1	1	1	-	-		
	18100-MR1-013			-	-	-	1	1		
2	18231-MR1-000	シヨイント,フロントエキゾーストパイプ		1	1	1	1	1		
3	18233-MR1-000	カバー,エキゾーストパイプシヨイント		1	1	1	1	1		
4	18291-MM5-860	カスケツト,エキゾーストパイプ		1	1	1	1	1		
5	18291-MN4-920	カスケツト,エキゾーストパイプ		1	1	1	1	1		
6	18293-ME9-000	ラバー,プロテクターハブツキン		1	1	1	1	1		
7	18293-MN0-000	ラバー,プロテクター		2	2	2	2	2		
8	18315-MR1-000	カバー,マフラー		1	1	1	1	1		
9	18376-KW9-000	バンド,エキゾーストパイプカバー		2	2	2	-	-		
	18376-MR1-000			-	-	-	2	2		
10	18377-MR1-000	バンド,フロントカバー		1	1	1	1	1		
11	18415-MR1-003	カバー,フロントエキゾーストパイプ		1	1	1	1	1		
12	18418-KW9-003	カバー,リヤエキゾーストパイプ		1	1	1	-	-		
	18418-MR1-003			-	-	-	1	1		
13	18422-MR1-000	カラー 8MM		1	1	1	1	1		
14	18455-MR1-003	ブラケット,マフラー		1	1	1	1	1		
15	18456-MR1-003	ブラケット,マフラーアツバー		1	1	1	1	1		
16	19111-MF5-000	グロメツト,リザーブタンク		1	1	1	1	1		
17	90102-MK4-000	ボルト,スベシヤルフランジソケット 6X20		3	3	3	3	3		
18	90161-MM8-000	ナツト,フランジキヤツフ 8MM		3	3	3	3	3		
19	90208-438-000	ナツト,キヤツフ 8MM		1	1	1	1	1		
20	90304-ME1-670	ナツト,キヤツフ 8MM		4	4	4	4	4		
21	94103-08700	ワッシャー,ブレイン 8MM		2	2	2	2	2		
22	95701-08016-00	ボルト,フランジ 8X16		2	2	2	2	2		
23	95701-08032-07	ボルト,フランジ 8X32		1	1	1	1	1		

F-18

ペダル

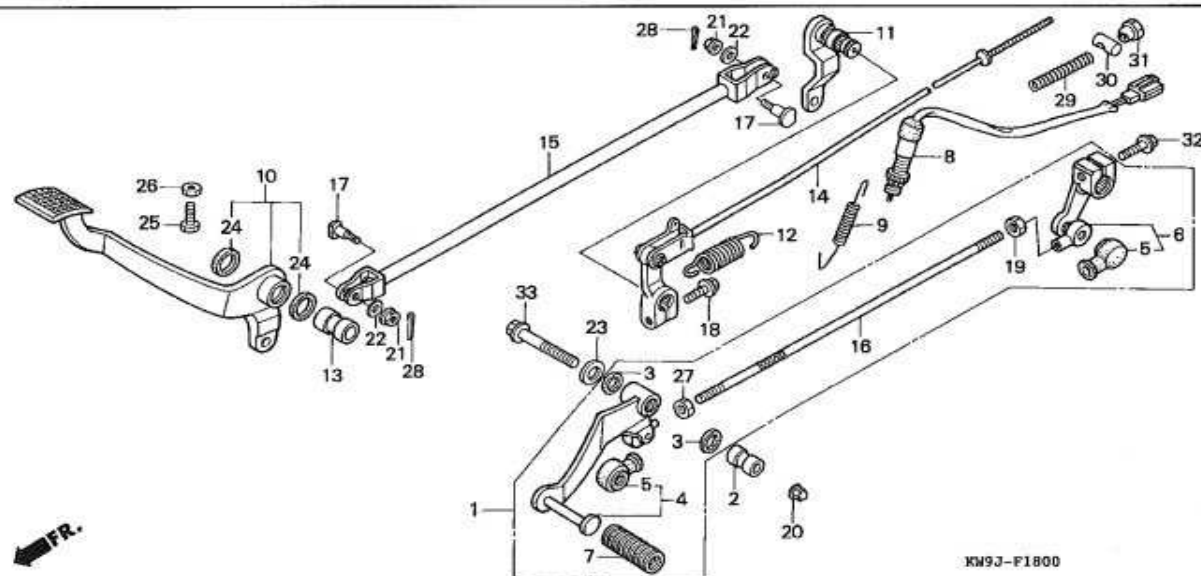

整備項目	標準時間
アームCOMP., キヤチエンジン	0.2
ペダルASSY., チエンジン	
ペダルASSY., リヤフ レーキ	
ペダルCOMP., チエンジン	
スイッチASSY., リヤストツブ	0.3
ロツト, リヤフ レーキミドル	0.5
アームCOMP., リヤフ レーキミドル	1.1
ロツト COMP., リヤフ レーキ	

見出	部 品 番 号	部 品 名	希 望 小 売 価 格	使 用 個 数			適 用 号 機		タ イ プ		
番号			CP	NV400 CR	CVS	NV600 CP	CR	初号機	終号機		
1	24700-MR1-000	ペダルASSY., チエンジン	1	-	-	1	-				
2	24705-MK3-000	カラー, キヤチエンジン ペダル ホヰツト	1	1	1	1	1				
3	24706-MK3-770	ラバー, タストシール	2	2	2	2	2				
4	24715-MR1-000	ペダルCOMP., チエンジン	1	1	1	1	1				
5	24724-422-000	カバー, タスト	2	2	2	2	2				
6	24725-MR1-000	アームCOMP., キヤチエンジン	1	1	1	1	1				
7	24781-KR3-770	ラバー, キヤチエンジン ペダル	1	1	1	1	1				
8	35350-GM2-010	スイッチASSY., リヤストツブ	1	1	1	1	1				
9	35357-KE1-000	スフ リング, ストツブ スイッチ	1	1	1	1	1				
10	46500-MR1-000	ペダルASSY., リヤブ レーキ	1	1	1	1	1				
11	46510-KW9-690	アームCOMP., リヤブ レーキミドル	-	-	1	-	-				
	46510-MR1-000		1	1	-	1	1				
12	46514-MR1-770	スフ リング, フ レーキリターン	1	1	1	1	1				
13	46515-MM8-000	カラー, リヤブ レーキ ホヰツト	1	1	1	1	1				
14	46525-MR1-010	ロツト COMP., リヤブ レーキ	1	1	1	1	1				
15	46540-MR1-000	ロツト, リヤブ レーキミドル	1	1	1	1	1				
16	90065-MR1-003	ホルト, タイロツト	1	1	1	1	1				
17	90104-MR1-000	ホルト, ミドルロツト ショイント	2	2	2	2	2				
18	90154-MJ0-000	ホルト, ソケツト 8X28	1	1	1	1	1				
19	90201-MR1-000	ナツト, 6カク 8MM	1	1	1	1	1				
20	90208-438-000	ナツト, キヤツブ 8MM	1	1	1	1	1				
21	90301-473-003	ナツト, U 6MM	2	2	2	2	2				
22	90502-HB3-000	ワツシヤ 6MM	2	2	2	2	2				
23	90514-921-000	ワツシヤ 8MM	1	1	1	1	1				
24	91206-968-003	タストシール 17X23X3	2	2	2	2	2				

F-18

ペダル

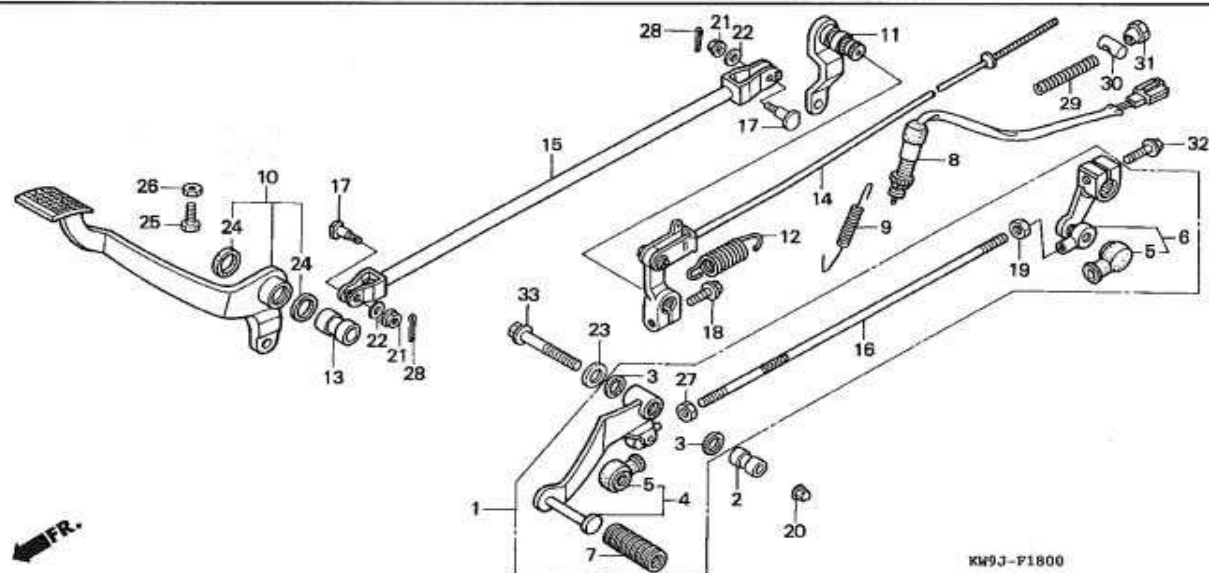

見出

部品番号

部品名

希望
小売
価格

CP

使用個数
NV400
CR CVSNV600
CP CR

適用号機

初号機

終号機

タイプ

番号	部品番号	部品名	希望 小売 価格	CP	使用個数 NV400 CR CVS	NV600 CP CR	適用号機 初号機 終号機	タイプ
25	92101-06016-0B	ボルト, 6カク 6X16		1	1 1 1	1 1		
26	94002-06020-0S	ナット, 6カク 6MM		1	1 1 1	1 1		
27	94002-08020-0S	ナット, 6カク 8MM		1	1 1 1	1 1		
28	94201-20100	ピン, スプリット 2.0		2	2 2 2	2 2		
29	95014-73100	スプリング A, フレーキロット		1	1 1 1	1 1		
30	95015-32001	ジョイントB, フレーキアーム		1	1 1 1	1 1		
31	95015-42000	ナットB, フレーキロットアジャステイキング		1	1 1 1	1 1		
32	95701-06020-00	ボルト, フランジ 6X20		1	1 1 1	1 1		
33	95701-08045-00	ボルト, フランジ 8X45		1	1 1 1	1 1		

KW9J-P1800

3

F-19

ステップ

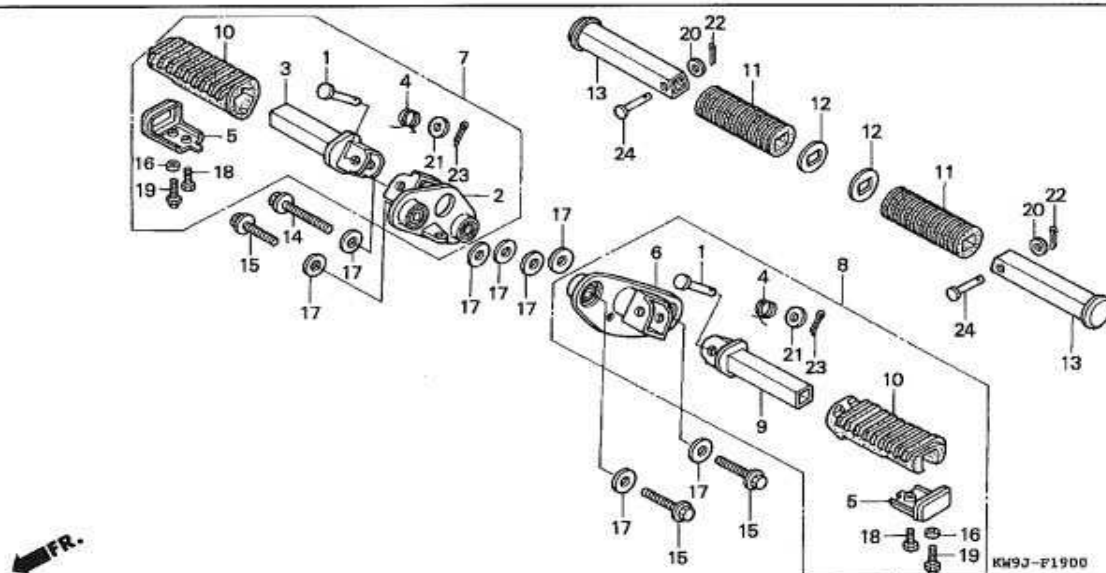

整備項目 標準時間

ハ-COMP., L. ステップ (カンレンピン フクム)	0.1
ハ-COMP., ビリオンステップ (カンレンピン フクム)	
ハ-COMP., R. ステップ (カンレンピン フクム)	
ブラケットCOMP., L. メインステップ	0.2
ブラケットCOMP., R. メインステップ	
ステップ ASSY., L. メイン	
ステップ ASSY., R. メイン	

見出 番号	部品番号	部品名	希望 小売 価格	使用個数					適用号機	
				CP	NV400 CR	CVS	NV600 CP	CR	初号機	終号機
1	50603-033-010	ピン, ステップ ハ-ジョイント		2	2	2	2	2		
2	50610-MR1-000	ブラケットCOMP., R. メインステップ		1	1	1	1	1		
3	50612-MR1-000	ハ-COMP., R. ステップ		1	1	1	1	1		
4	50617-MB1-700	スプリング, ステップ リターン		2	2	2	2	2		
5	50619-MN0-000	ステップ, ステップ ラバー		2	2	2	2	2		
6	50620-MR1-000	ブラケットCOMP., L. メインステップ		1	1	1	1	1		
7	50630-MR1-000	ステップ ASSY., R. メイン		1	-	-	1	-		
8	50640-MR1-000	ステップ ASSY., L. メイン		1	-	-	1	-		
9	50642-MR1-000	ハ-COMP., L. ステップ		1	1	1	1	1		
10	50661-MN0-000	ラバー, メインステップ		2	2	2	2	2		
11	50710-377-000	ラバー, ビリオンステップ		2	2	2	2	2		
12	50712-413-000	ワッシャー, ビリオンステップ		2	2	2	2	2		
13	50715-MN0-000	ハ-COMP., ビリオンステップ		2	2	2	2	2		
14	90102-MN0-000	ボルト, フランジ 10X75		1	1	1	1	1		
15	90124-KR3-000	ボルト, スペシャルフランジ 10X38		3	3	3	3	3		
16	90311-GF0-810	カラー 6MM		2	2	2	2	2		
17	90527-230-000	ワッシャー, フレイン 10.3MM		8	8	8	8	8		
18	92000-06012-0A	ボルト, 6カク 6X12		2	-	-	2	-		
	92101-06012-0A			-	2	2	-	2		
19	92500-06016-0A	ボルト, キヤツプ 6X16		2	-	-	2	-		
	92501-06016-0A			-	2	2	-	2		
20	94101-06000	ワッシャー, フレイン 6MM		2	2	2	2	2		
21	94101-08000	ワッシャー, フレイン 8MM		2	2	2	2	2		
22	94201-16100	ピン, スプリット 1.6X10		2	2	2	2	2		
23	94201-20150	ピン, スプリット 2.0X15		2	2	2	2	2		
24	95015-81000	ピンA, ビリオンステップ		2	2	2	2	2		

F-20

サイドスタンド

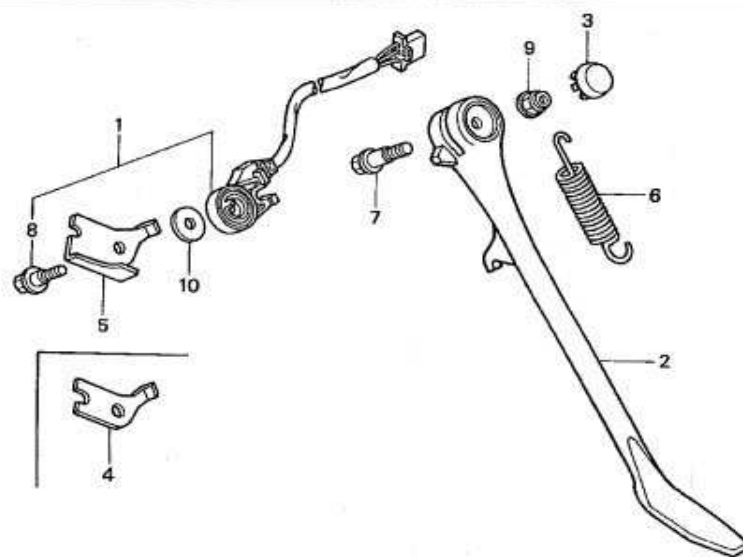

整備項目	標準時間
スプリング, サイドスタンド	0.1
バー, サイドスタンド	0.2
スイッチセット, サイドスタンド	0.4

見出 番号	部品番号	部品名	希望 小売 価格	使用個数					適用号機		タイプ
				CP	NV400 CR	CVS	NV600 CP	CR	初号機	終号機	
1	35700-MZ8-305	スイッチセット, サイドスタンド		1	1	1	1	1			
2	50530-MZ8-000	バー, サイドスタンド		1	1	1	1	1			
	50530-KW9-920			1	1	1	1	1			J, 2J
3	50531-MZ8-000	キャップ, スタンドヒール		1	1	1	1	1			3J, 4J
4	50532-MZ8-A20	ホルダー, スイッチ		1	1	1	1	1	1311302		J, 2J
				1	1	1	1	1	1300554		J
5	50532-MZ8-000	ホルダー, スイッチ		1	1	1	1	1			3J, 4J
				1	1	1	1	1	1311301		J, 2J
				1	1	1	1	1	1300553		J
6	50541-MK3-000	スプリング, サイドスタンド		1	1	1	1	1			
7	90108-MR5-000	ホルダー, サイドスタンドヒール		1	1	1	1	1			
8	90111-MZ8-000	ホルダー, スペシャル 6MM		1	1	1	1	1			
9	90203-MF9-710	ナット, サイドスタンド		1	1	1	1	1			
10	90406-KV3-780	ワッシャー 6MM		1	1	1	1	1			

F-21

スウィングアーム

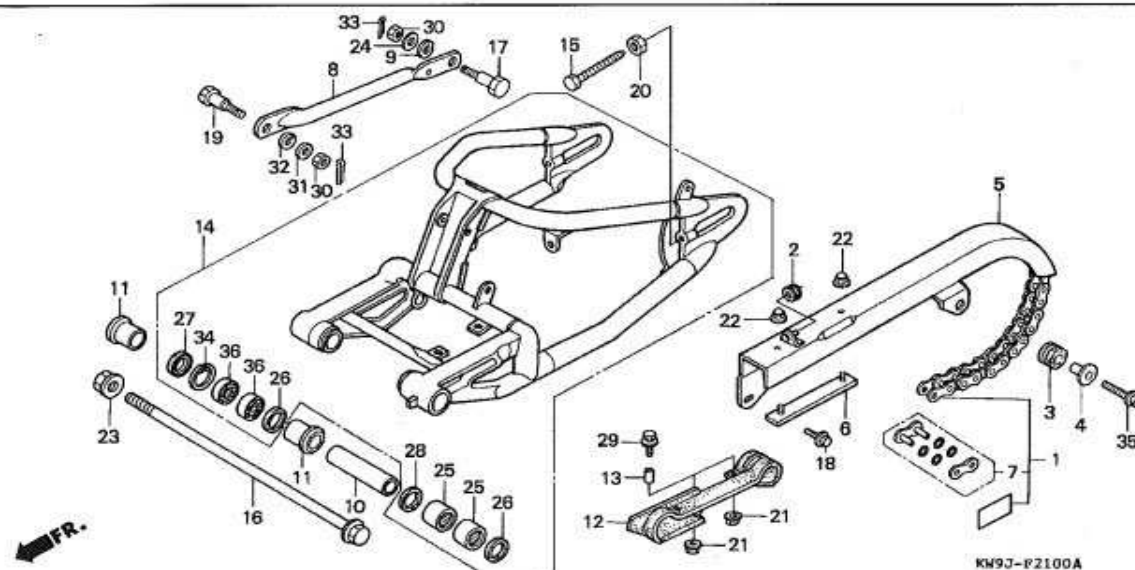

整備項目

標準時間

ケース、ドライブチェーン	0.1
アーム、リヤブレーキストッパ	0.3
スライダ、チェーン	
チェーンセット、ドライブ	0.4
カラー、L. スウィングアームピボット	1.3
スウィングアームセット、リヤ	1.5
ペーリング、ラジアルボール 6202	1.6
(ニコデモトウシカン)	
ペーリング、ニードル	1.7
(ニコデモトウシカン)	

見出

部品番号

部品名

希望

小売

価格

使用個数

CP

NV400

CR

CVS

NV600

CP

CR

適用号機

タイプ

初号機

終号機

番号

1	06405-MZ8-405	チェーンセット、ドライブ (RK525-102L-120L) (ヒョウシンリンク120L)	-	-	-	1	-
	06405-MZ8-407	チェーンセット、ドライブ (RK525SMOZ5-102L-120L) (ヒョウシンリンク120L)	1	1	1	-	1
2	15611-KV2-900	クローメット、オイルクーラーフィキシング	1	1	1	-	1
	53133-KR1-760	クローメット、イグニッションカバー	1	1	1	1	1
3	17245-107-010	ラバー、エアークリーナーケースマウンティング	1	1	1	1	1
4	19107-415-000	カラー、リヤブタンクセッティング	1	1	1	1	1
5	40510-MR1-000	ケース、ドライブチェーン	1	1	1	1	1
6	40515-KR3-700	スライダ、チェーンケース	1	1	1	1	1
7	40545-MR1-672	ジョイントセット、ドライブチェーン (RKエキセル)	1	1	-	1	1
	40535-MY5-306		-	-	1	-	-
8	43431-MR1-000	アーム、リヤブブレーキストッパ	1	1	1	1	1
9	43434-ME1-670	ラバー、ストッパアーム	1	1	1	1	1
10	52105-MR1-000	カラー、L. スウィングアームピボット	1	1	1	1	1
11	52106-MR1-000	カラー、R. スウィングアーム	2	2	2	2	2
12	52170-MR1-000	スライダ、チェーン	1	1	1	1	1
13	52175-MR1-000	カラー、チェーンスライダ	2	2	2	2	2
14	52200-MZ8-305ZA	スウィングアームセット、リヤ *NH1*	1	1	1	1	1
15	90119-MR1-000	ボール、チェーンアシスタインク	2	2	2	2	2
16	90121-MR1-000	ボール、スウィングアームピボット	1	1	1	1	1
17	90127-MR1-000	ボール、リヤブブレーキストッパ	1	1	-	1	1

F-21

スウィングアーム

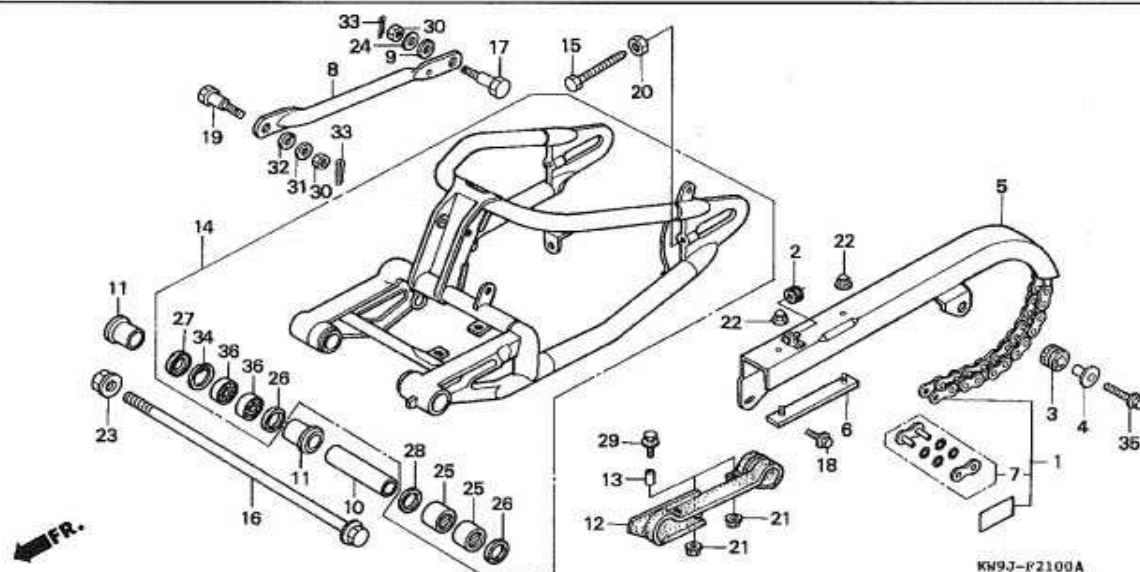

見出し 番号	部 品 番 号	部 品 名	希 望 小 売 価 格	使 用 個 数					適 用 号 機	
				CP	NV400 CR	CVS	NV600 CP	CR	初号機	終号機
17)	90127-393-000	ボルト, リヤブ レーキストッパ -	----	1	1	1	1	1		
18	90131-MR1-000	ボルト, フランジ 6X10	----	1	1	1	1	1		
19	90133-MR1-000	ボルト, リヤブ レーキストッパ -	----	1	1	1	1	1		
	90133-286-000	ボルト, リヤブ レーキストッパ -アーム	----	1	1	1	1	1		
20	90301-MR1-000	ナット, 6カク 10MM	----	2	2	2	2	2		
21	90301-473-003	ナット, U 6MM	----	2	2	2	2	2		
22	90303-6C2-630	ナット, フランジ キャップ 5MM	----	2	2	2	2	2		
23	90305-GE8-003	ナット, U 14MM	----	1	1	1	1	1		
24	90505-MR1-000	ワッシャー 8, 1X22	----	1	1	1	1	1		
	90524-030-000	ワッシャーA, ハント ルホルダー セツテイナク	----	1	1	1	1	1		
25	91063-ML0-003	ベアリング, ニート ル (TA2225Z)	----	2	2	2	2	2		
26	91202-402-005	オイルシール 22X31X5 (NOK)	----	2	2	2	2	2		
	91205-965-003	オイルシール 22X31X5 (アライ)	----	2	2	2	2	2		
27	91213-MB2-003	グリースシール 22X35X7 (アライ)	----	1	1	1	1	1		
	91213-MB2-006	グリースシール 22X35X7 (NOK)	----	1	1	1	1	1		
28	91283-ML7-003	グリースシール 22X29X4 (アライ)	----	1	1	1	1	1		
29	93401-06025-00	ボルトワッシャー 6X25	----	2	2	2	2	2		
30	94001-08000-OS	ナット, 6カク 8MM	----	2	2	2	2	2		
	94001-08070-OS	ナット, 6カク 8MM	----	2	2	2	2	2		
31	94101-08700	ワッシャー, フレイン 8MM	----	1	1	1	1	1		
32	94111-10000	ワッシャー, スプリング 10MM	----	1	1	1	1	1		
	94111-10700	ワッシャー, スプリング 10MM	----	1	1	1	1	1		
33	94201-20180	ピン, スプリング 2, 0X18	----	2	2	2	2	2		
34	94520-35000	サークルリフト, インターナル 35MM	----	1	1	1	1	1		
35	96001-06020-02	ボルト, フランジ 6X20	----	1	1	1	1	1		
36	96100-62020-10	ベアリング, ラジアルボール 6202	----	2	2	2	2	2		

F-22

リヤークッション

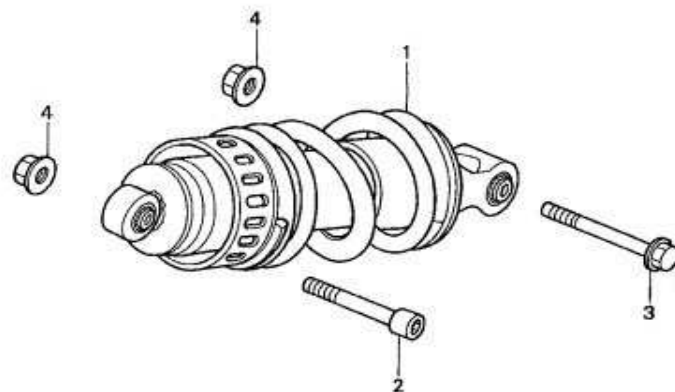

整備項目	標準時間
クッションASSY., リヤ	0.7

見出

部品番号	部品名	希望 小売 価格	使用個数					適用号機		タイプ
			CP	NV400 CR	CVS	NV600 CP	NV600 CR	初号機	終号機	
1 52400-MR1-832	クッションASSY., リヤ (カヤハ)	..	1	1	-	1	1			
52400-KW9-691	-	-	1	-	-			
2 90110-MR1-000	ボルト, ソケット 10X55	1	1	1	1	1			
3 90182-KA4-003	ボルト, フランジ 10X57	1	1	1	1	1			
4 90304-VM0-770	ナット, U 10MM	2	2	2	2	2			

3

F-23

リヤーフエンダー

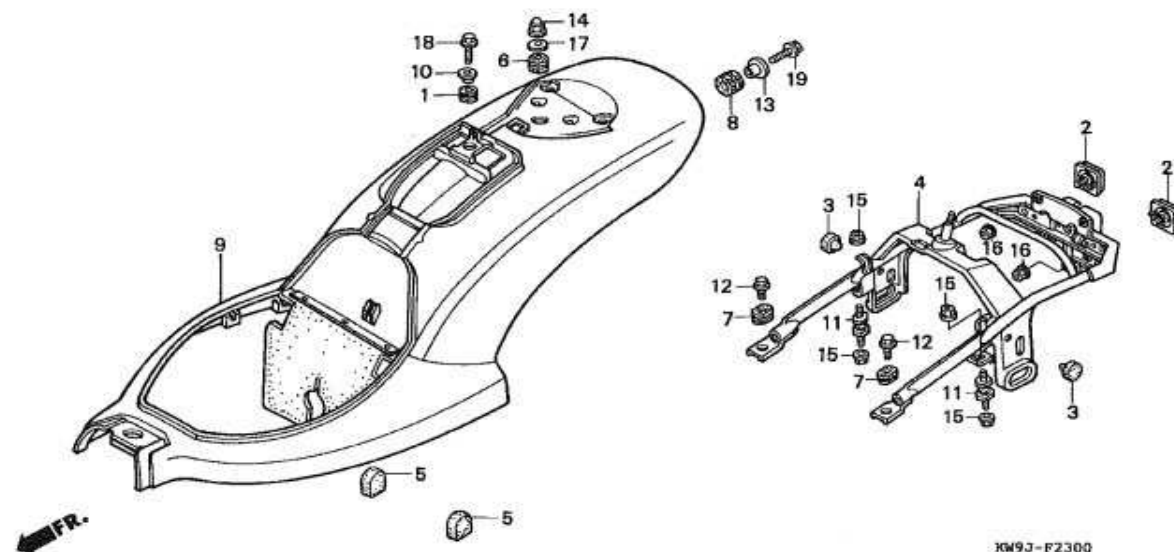

整備項目

標準時間

カウルCOMP., リヤ	0.5
サブ フレーム, リヤ	0.7

見出	部 品 番 号	部 品 名	希 望 小 売 価 格	使 用 個 数					適 用 号 機	
				CP	NV400 CR	CVS	NV600 CP	CR	初号機	終号機
1	33712-KT1-670	ラバ ー, テールライト		1	1	1	1	1		
2	33741-KE8-003	リフレクター, リヤ-リフレックス		2	2	2	2	2		
3	77215-GC2-000	ラバ ー-B, シートストッパ ー		2	2	2	2	2		
4	80111-MR1-010	サブ フレーム, リヤ ー		1	—	1	1	—		
	80111-MZ8-770		—	1	—	—	1		
5	80112-MR1-000	グ ロメツト, リヤ-カウルサイト		2	2	2	2	2		
6	80113-MR1-000	ラバ ー, リヤ-カウルマウンティング		1	1	1	1	1		
7	80114-MR1-000	ラバ ー, サブ フレームマウンティング		2	2	2	2	2		
8	80116-MR1-000	ラバ ー-B, リヤ-カウルマウンティング		2	2	2	2	2		
9	80120-MR1-830ZC	カウルCOMP., リヤ ー								
	80120-MR1-830ZD	*NH1Z*, プ ラックZ *B140P*, パ ー ルコーラルリーフ ブルー		1	—	—	1	—		
	80120-MR1-830ZA	*NH1*, プ ラック		—	1	—	—	1	1300704	
	80120-MR1-830ZE	*R208C*, キャンデ ィ フ ロレット		—	1	—	—	—	1315337	
	80120-MR1-610ZG	*NH1*, プ ラック		—	—	1	—	—		
10	84706-KE2-940	カラー, ナンバ ー-プ ラケツト		1	1	1	1	1		
11	85201-438-000	ラバ ー, オイルクーラ-マウンティング		2	2	2	2	2		
12	90002-HA7-670	ボ ルト, フランジ 6X13		2	2	2	2	2		
13	90503-KE1-000	カラー 6. 3X13. 5		2	2	2	2	2		
14	94021-06000-OS	ナツト, キャツツ 6MM		1	1	1	1	1		
15	94050-06000	ナツト, フランジ 6MM		4	4	4	4	4		
16	94050-06080	ナツト, フランジ 6MM		2	2	2	2	2		
17	94103-06800	ワツシヤ- , フ レ ン 6MM		1	1	1	1	1		
18	95701-06020-08	ボ ルト, フランジ 6X20		1	1	1	1	1		
19	95701-06025-07	ボ ルト, フランジ 6X25		2	2	2	2	2		

F-24

ウインカー

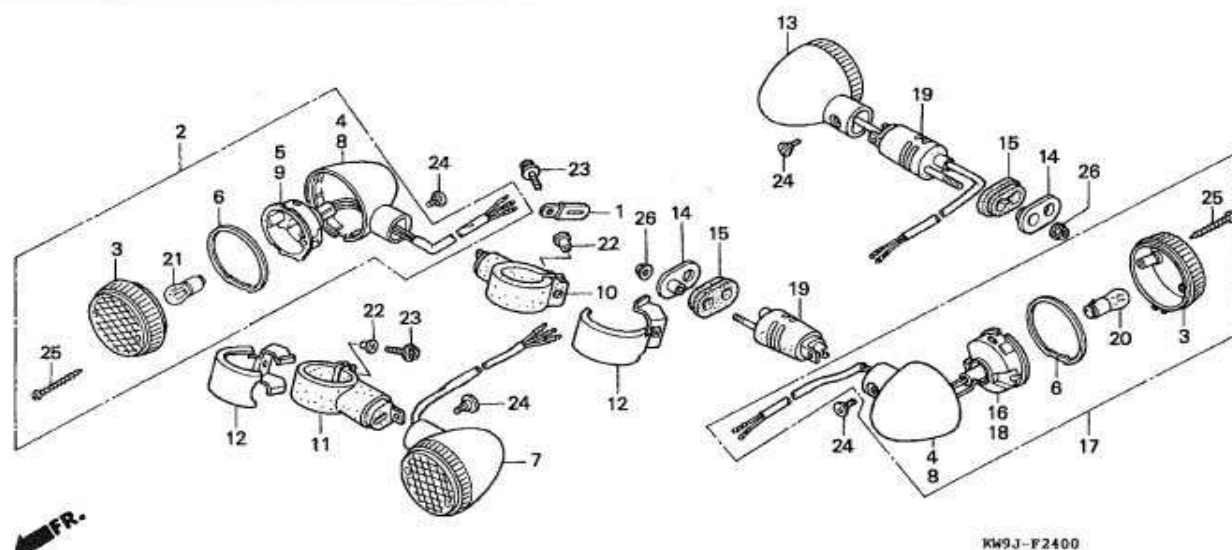

整備項目 標準時間

ハールブ, ウインカー	0.1
(イチャイセイヒノハアイハ 0.2 トスル)	
ウインカー-ASSY., フロント	0.3
(イツコマシ 0.1 カザン)	
(カンレンフ ヒン フクム)	
ウインカー-ASSY., リヤ	0.4
(イツコマシ 0.1 カザン)	
(カンレンフ ヒン フクム)	

見出 番号	部品番号	部品名	希望 小 売 格	使用個数					適用号機		タイプ
				CP	NV400 CR	CVS	NV600 CP	CR	初号機	終号機	
1	32925-958-000	クリップ, ハールブコート		1	1	1	1	1			
2	33400-KW9-000	ウインカー-ASSY., R. フロント (12V 23/8W)		1	1	1	1	1			
3	33401-MK7-672	レンズ, フロントウインカー		4	4	4	4	4			
4	33402-MK7-671	ベース, R. フロントウインカー		2	-	-	2	-			
5	33405-KW9-000	リフレクター-COMP., R. フロントウインカー		1	-	-	1	-			
6	33407-MK7-671	ハールブ, ウインカー-レンズ		4	4	4	4	4			
7	33450-KW9-000	ウインカー-ASSY., L. フロント (12V 23/8W)		1	1	1	1	1			
8	33452-MK7-671	ベース, L. フロントウインカー		2	-	-	2	-			
9	33455-KW9-000	リフレクター-COMP., L. フロントウインカー		1	-	-	1	-			
10	33490-MN0-003	ステー, R. フロントウインカー		1	1	1	1	1			
11	33491-MN0-003	ステー, L. フロントウインカー		1	1	1	1	1			
12	33500-MZ8-000	ステー, フロントウインカー		2	2	2	2	2			
13	33600-KW9-000	ウインカー-ASSY., R. リヤ (12V 23W)		1	1	1	1	1			
14	33602-MM8-000	ワッシャー, ウインカーマウンティング		2	2	2	2	2			
15	33603-MM8-000	ラバー, リヤウインカーマウンティング		2	2	2	2	2			
16	33605-KW9-000	リフレクター-COMP., R. リヤウインカー		1	-	-	1	-			
17	33650-KW9-000	ウインカー-ASSY., L. リヤ (12V/23W)		1	1	1	1	1			
18	33655-KW9-000	リフレクター-COMP., L. リヤウインカー		1	-	-	1	-			
19	33690-MM8-000	ステー-COMP., リヤウインカー		2	2	2	2	2			
20	34905-268-671	ハールブ, ウインカー (12V 23W) (スタンレー)		2	2	2	2	2			

F-24

ウインカー

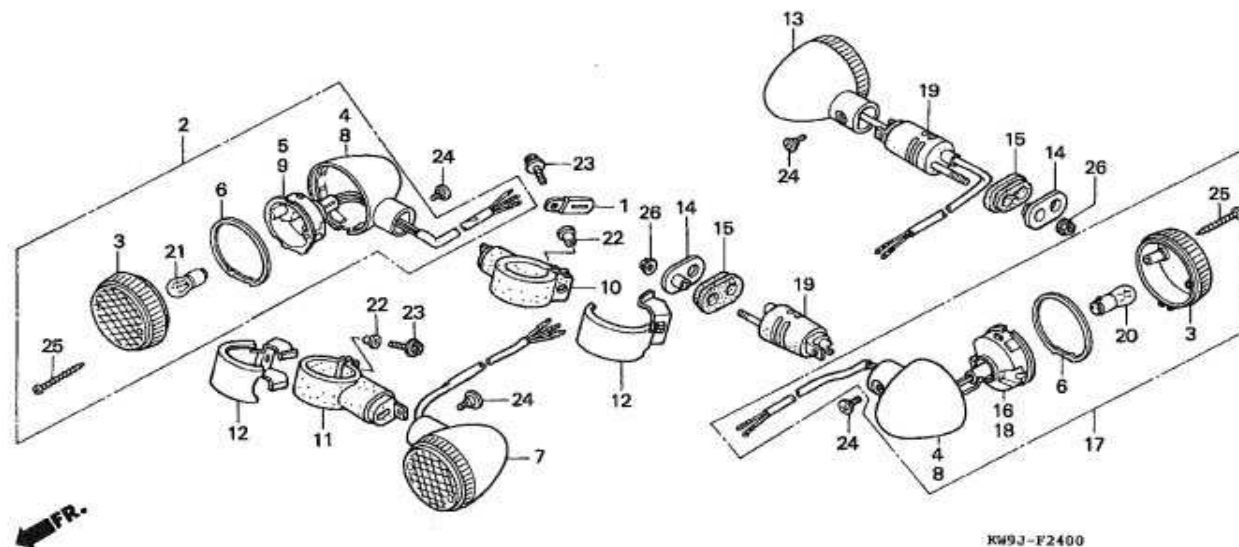

見出

部 品 番 号

部 品 名

希 望
小 売
価 格

CP

使 用 個 数
NV400
CR CVS

CP

CR

適 用 号 機

初号機

終号機

タ イ プ

21	34905-425-671	ハールブ (12V 23/8W) (スタンレー)
22	83505-MN0-000	カラー、カバーマウンティング
23	90097-KF0-000	ホルト、フランジ、ソケット 6X25
24	90380-MB1-000	スクリーン、スベシヤル 6X8
	90380-MZ5-000	
25	93901-34610	スクリーン、タツビソク 4X25
26	94050-08000	ナット、フランジ 8MM

2	2	2	2	2
2	2	2	2	2
2	2	2	2	2
4	-	-	4	-
-	4	4	-	4
8	8	8	8	8
2	2	2	2	2

F-25

テールライト

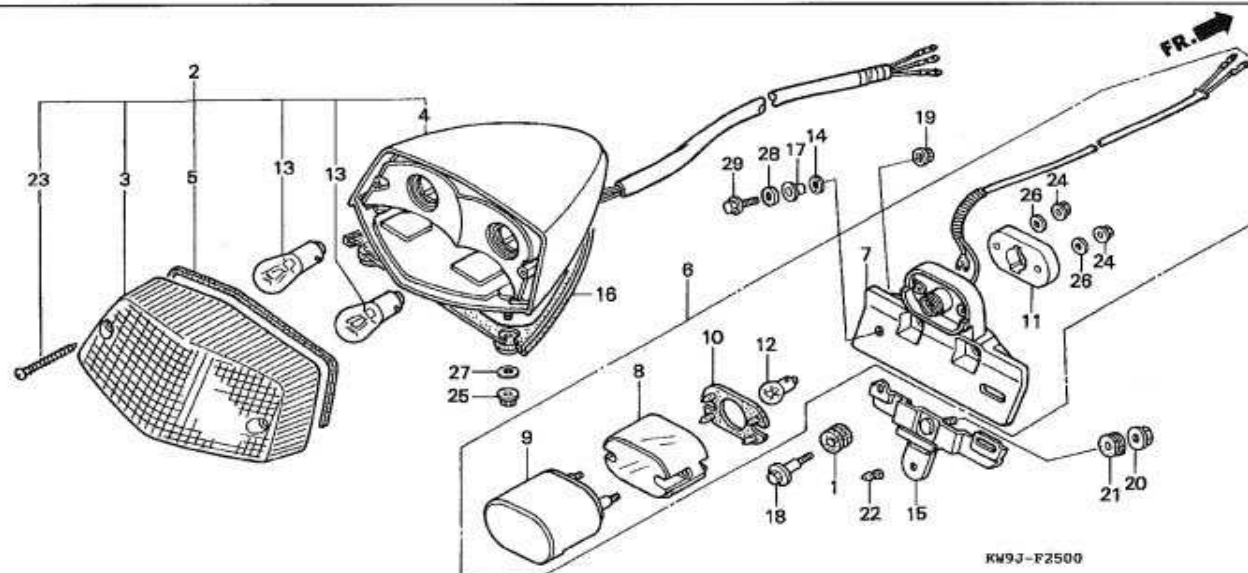

整備項目

標準時間

バルブ, テールライト (ニコデモトウシカン)	0.1
バルブ, ライセンスライト	0.2
レンズ, ライセンス	
ベースCOMP., ライセンス	0.4
ベースCOMP., テールライト	
ライトASSY., ライセンス	
テールライトASSY.	

見出	部 品 番 号	部 品 名	希 望 小 売 価 格	使用個数					適 用 号 機		タ	イ	プ		
番号				CP	NV400 CR	CVS	NV600 CP	CR			初号機	終号機			
1	17251-KE8-690	ク*ロメット, エアークリーナーケース		2	2	2	2	2							
2	33701-MR1-761	テールライトASSY. (12V 18/5W)		1	1	1	1	1							
3	33702-MR1-671	レンズ, テールライト		1	1	1	1	1							
4	33704-MR1-761	ベースCOMP., テールライト		1	1	1	1	1							
5	33709-MR1-671	バ*ツキン, テールライト		1	1	1	1	1							
6	33720-KW9-013	ライトASSY., ライセンス (12V 8W)		1	1	1	1	1							
7	33721-KW9-003	ベースCOMP., ライセンス		1	1	1	1	1							
8	33722-MB1-013	レンズ, ライセンス		1	1	1	1	1							
9	33727-ME9-003	カバーCOMP., ライセンス		1	1	1	1	1							
10	33729-MB1-003	バ*ツキン, レンズ		1	1	1	1	1							
11	33730-MR1-611	ウエイト, タ*ミーライセンス		1	1	1	1	1							
12	34616-568-671	バルブ*, ライセンスライト (スタンレー) (12V 8W)		1	1	1	1	1							
13	34906-KR8-750	バルブ*, テールライト (12V 18/5W)		2	2	2	2	2							
	34906-GB6-921			2	2	2	2	2							
14	53210-HAO-000	ラバー, ハンドルカバーアッパ		2	2	2	2	2							
15	80102-MR1-000	プレート, ライセンスマウンティング		1	1	1	1	1							
16	80110-MR1-010	ラバー, テールライト		1	1	1	1	1							
17	83601-357-000	カラー, カバーセッティング		2	2	2	2	2							
18	90113-MR1-000	ホルト, フランジ 6X16		2	2	2	2	2							
19	90301-428-900	ナット, フランジ 6MM		2	2	2	2	2							
20	90303-MR1-000	ナット, フランジ 6MM		1	1	1	1	1							
21	90505-MC4-000	ク*ロメットA, エアークリーナーケース		1	1	1	1	1							
22	90899-283-000	ブラケット, コーン		1	1	1	1	1							
23	93901-34880	スクリーン, タツピング 4X35		2	2	2	2	2							

F-25

テールライト

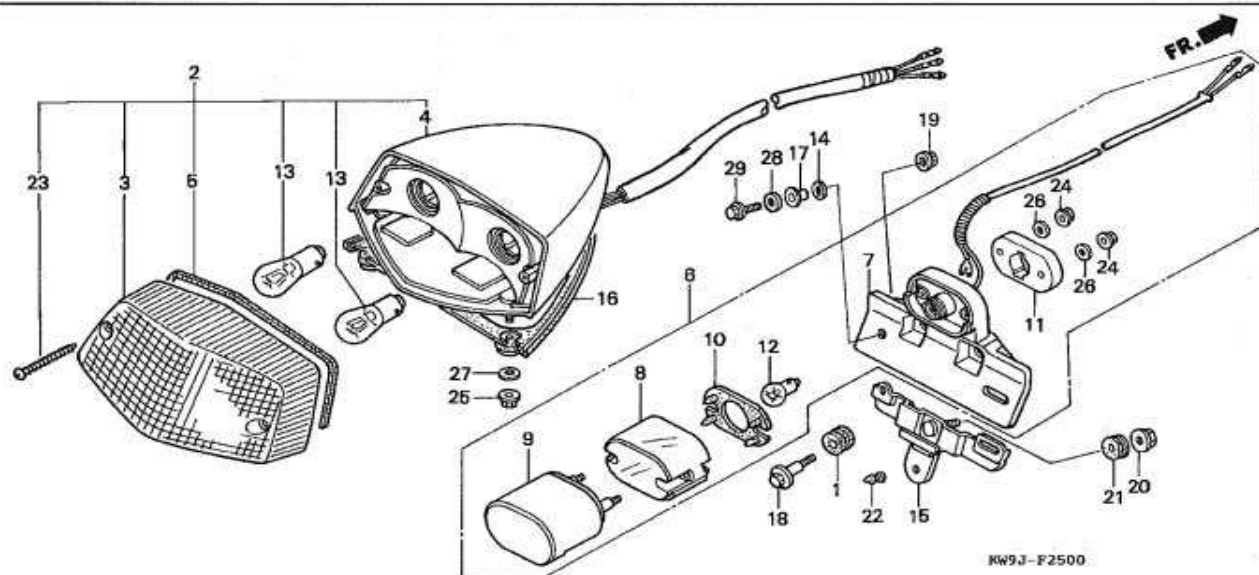

見出 番号	部 品 番 号	部 品 名	希 望 小 売 価 格	使 用 個 数					適 用 号 機		タ イ プ
				CP	NV400 CR	CVS	NV600 CP	CR	初号機	終号機	
24	94050-04080	ナット, フランジ 4MM	2	2	2	2	2			
25	94050-05080	ナット, フランジ 5MM	2	2	2	2	2			
26	94103-04800	ワッシャー, プレイン 4MM	2	2	2	2	2			
27	94103-05800	ワッシャー, プレイン 5MM	2	2	2	2	2			
28	94103-06000	ワッシャー, プレイン 6MM	2	2	2	2	2			
29	95701-06020-00	ホルト, フランジ 6X20	2	2	2	2	2			

F-26

バッテリー / レギュレーター

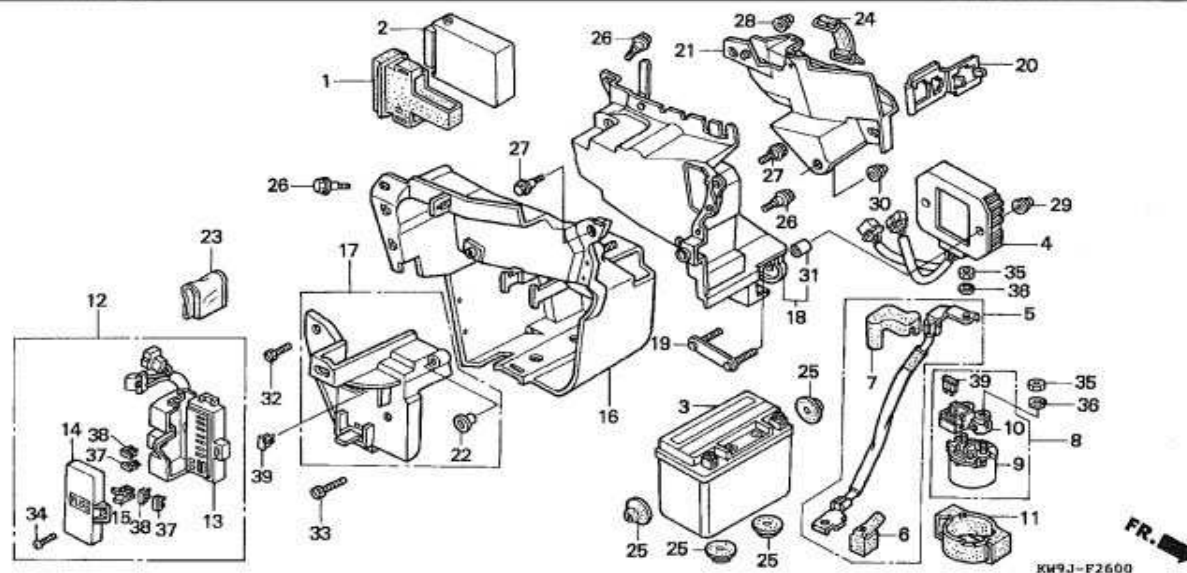

整備項目	標準時間
カバー、バッテリー	0.2
トレイCOMP., ツール	
バッテリー	0.3
ケーブル, スターターマク ネットワーク バッテリー	
スイッチCOMP., スターターマク ネットワーク	
ホルダーASSY., ヒューズ	0.4
プレートCOMP., エレクトリック	
レクタファイアASSY., レクタプレート	
イクニツシヨコンントロモシ ユール	0.5
ホルダー, バッテリー	0.8

見出	部 品 番 号	部 品 名	希 望 小 売 価 格	使 用 個 数					適 用 号 機		タ イ プ
番号				CP	NV400 CR	CVS	NV600 CP	CR	初号機	終号機	
1	30405-MM5-000	サスヘンション, スパークユニット		1	1	1	1	1			
2	30410-MR1-611	イクニツシヨコンントロモシ ユール									
	30410-KW9-881	スパークユニット	(OKI)	1	-	-	1	1			
3	31500-MR7-047	バッテリー (YTX9-BS) (ユアサ)		1	1	1	1	1			
4	31600-MY0-771	レクタファイアASSY., レクタプレート		1	1	1	1	1			
5	32401-MY0-770	ケーブル, スターターマク ネットワーク バッテリー		1	1	1	1	1			
6	32412-MR1-000	カバー, バッテリーターミナル		1	1	1	1	1			
7	32416-KW9-000	カバー, スターターマク ネットワーク		1	1	1	1	1			
8	35850-MK3-671	スイッチASSY., スターターマク ネットワーク		1	1	1	1	1			
9	35851-MF5-751	スイッチCOMP., スターターマク ネットワーク		1	1	1	1	1			
10	35855-MG7-751	ホルダーASSY., ヒューズ		1	1	1	1	1			
11	35856-MR1-000	ラバー, ショック		1	1	1	1	1			
12	38200-MR1-830	ホルダーASSY., ヒューズ		1	1	1	1	1			
13	38201-MR1-830	プレートCOMP.		1	1	1	1	1			
14	38202-MR1-830	カバー, ヒューズ		1	1	1	1	1			
15	38235-SA5-004	ブレーカー, ヒューズ (タイイチ)		1	1	1	1	1			
16	50325-MR1-000	ホルダー, バッテリー		1	1	1	1	1			
17	50330-MR1-000	カバー, バッテリー		1	1	1	1	1			
18	50333-MR1-000	プレートCOMP., エレクトリック		1	1	1	1	1			
19	50336-MR1-000	プレート, レクタプレートレクタファイア		1	1	1	1	1			
20	50338-MR1-010	ホルダー, カブラー		1	1	1	1	1			
21	50339-MR1-000	トレイCOMP., ツール		1	1	1	1	1			
22	64531-GE3-000	カラーA, フェアリング セッティング		1	1	1	1	1			
23	77251-342-000	バック, サービスバック		1	1	1	1	1			

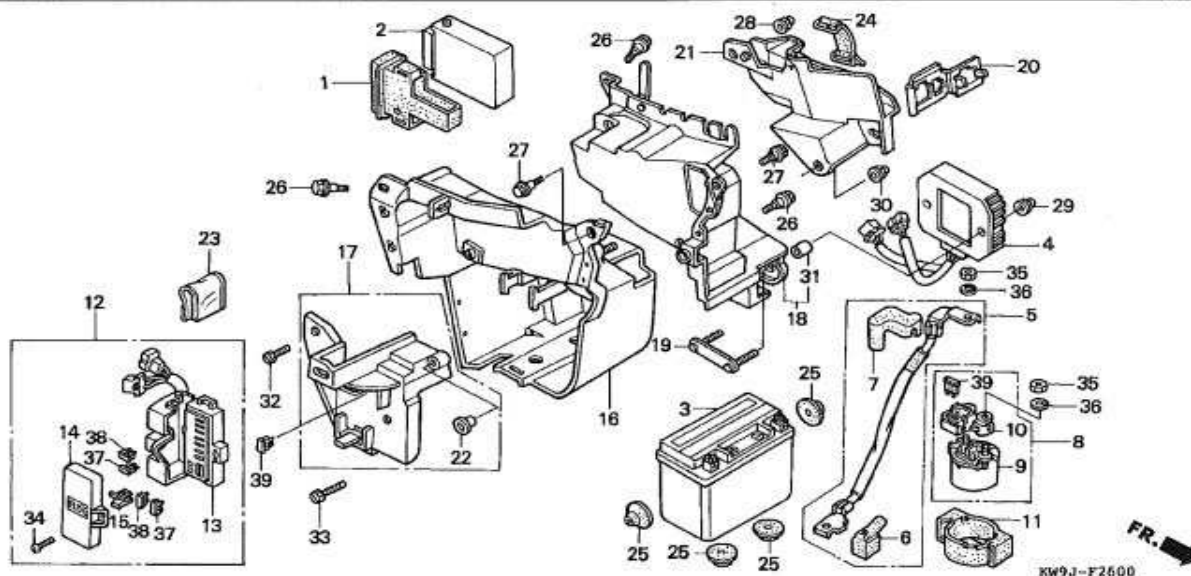

見出 番号	部 品 番 号	部 品 名	希 望 小 売 価 格	使 用 個 数					適 用 号 機		タ イ プ
				CP	NV400 CR	CVS	NV600 CP	CR	初号機	終号機	
24	83606-356-000	ハント, サイドカバー		1	1	1	1	1			
25	83618-323-000	ラバー, バッテリーボックス		4	4	4	4	4			
26	90111-162-000	ホルト, フランジ 6MM		3	3	3	3	3			
27	90116-ME9-000	ホルト, フランジ 6MM		2	2	2	2	2			
28	90201-428-900	ナット, キャップ 6MM		1	1	1	1	1			
29	90202-ZV0-000	ナット, キャップ 6MM		2	2	2	2	2			
30	90308-SB0-000	ナット, キャップ 6MM		1	1	1	1	1			
31	90503-MG7-000	スペーサー, ハントホルントガード ..		2	2	2	2	2			
32	92301-06010-0A	ホルト, リセスト 6X10		1	1	1	1	1			
33	92301-06025-0A	ホルト, リセスト 6X25		1	1	1	1	1			
34	93500-04010	スクリュー, パン 4X10		1	1	1	1	1			
35	94002-06080-0S	ナット, 6カク 6MM		2	2	2	2	2			
36	94111-06800	ワッシャー, スプリング 6MM		2	2	2	2	2			
37	98200-31000	ヒューズ, プレート (10A)		4	4	4	4	4			
38	98200-31500	ヒューズ, プレート (15A)		2	2	2	2	2			
39	98200-33000	ヒューズ, プレート (30A)		2	2	2	2	2			

F-27

ワイヤーハーネス / イグニッションコイル

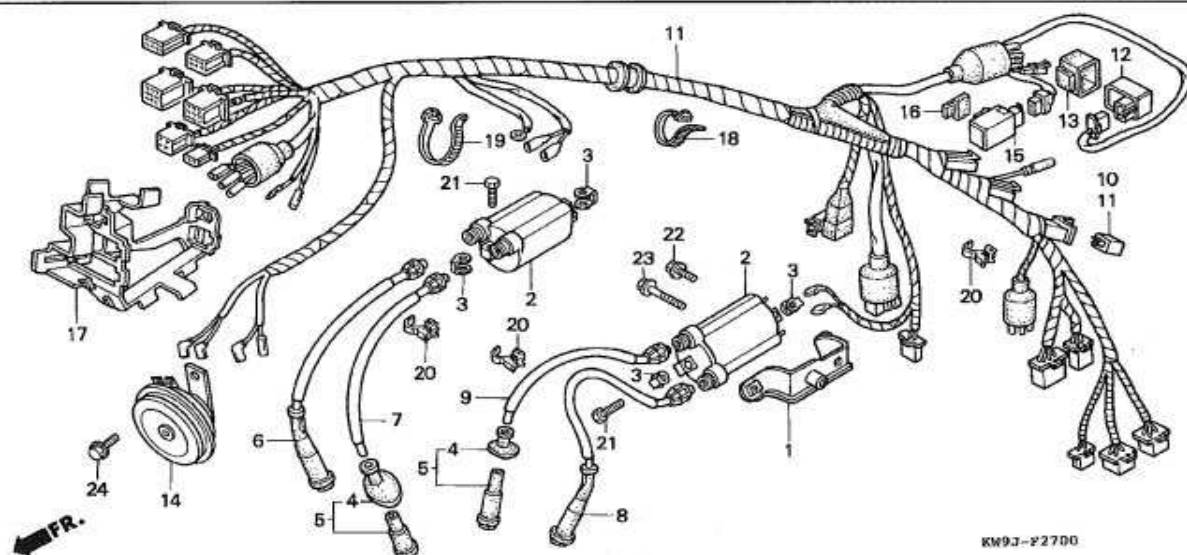

整備項目	標準時間
ホーンCOMP.	0.1
リレーCOMP., ウィンカー	0.2
レクチファイヤーCOMP., シリコン	0.3
リレー, フューエルカット	0.4
コイルCOMP., イグニッション	0.5
(フロントシリコン - ガワハ 0.6)	
ハーネス, ワイヤー	1.6

見出し 番号	部品番号	部品名	希望 小売 価格	使用個数					適用号機	
				CP	NV400 CR	CVS	NV600 CP	GR	初号機	終号機
1	30507-MR1-000	ステー, リヤ-イグニッションコイル		1	1	1	1	1		
2	30510-MM8-003	コイルCOMP., イグニッション (TEC)		2	2	2	2	2		
3	30520-ML7-000	スパーサー, イグニッションコイル		4	4	4	4	4		
4	30605-MF5-000	シール, プラック キャップ		2	2	2	2	2		
5	30701-MF5-000	キャップ ASSY., ノイズ サブ レッサー		2	2	2	2	2		
6	30751-MR1-000	キャップ ASSY. 1, ハイテンション		1	1	1	1	1		
7	30752-MR1-000	コード 2, ハイテンション		1	1	1	1	1		
8	30753-MR1-000	キャップ ASSY. 3, ハイテンション		1	1	1	1	1		
9	30754-MR1-000	コード 4, ハイテンション		1	1	1	1	1		
10	31700-196-000	レクチファイヤーCOMP., シリコン		1	1	1	1	1		
11	32100-MZ8-000	ハーネス, ワイヤー		1	1	1	1	1		
12	36100-MN4-008	リレー, フューエルカット (シンデニゲン)		1	1	1	1	1		
13	36101-MB1-000	サスペンション, フューエルカットリレー		1	1	1	1	1		
14	38110-KV0-008	ホーンCOMP. (ハイ)		1	1	1	1	1		
15	38301-MF8-771	リレーCOMP., ウィンカー (タテイシ)		1	1	1	1	1		
16	38306-MF5-770	サスペンション, ウィンカーリレー		1	1	1	1	1		
17	50352-MR1-000	ホルダー, L. フロントカブラー		1	1	1	1	1		
18	90651-KV6-003	バンド, ワイヤー		1	1	1	1	1		
19	90679-SG9-E01	バンド, サクションホース		1	1	1	1	1		
20	90690-GHB-641	クリップ, ケーブル 10MM		3	3	3	3	3		
21	92101-06020-4J	ボルト, 6カク 6X20		4	4	4	4	4		
22	95701-06010-08	ボルト, フランジ 6X10		1	1	1	1	1		
23	95701-06020-08	ボルト, フランジ 6X20		1	1	1	1	1		
24	96300-08012-00	ボルト, フランジ 8X12		1	1	1	1	1		

F-28

フレームボディ

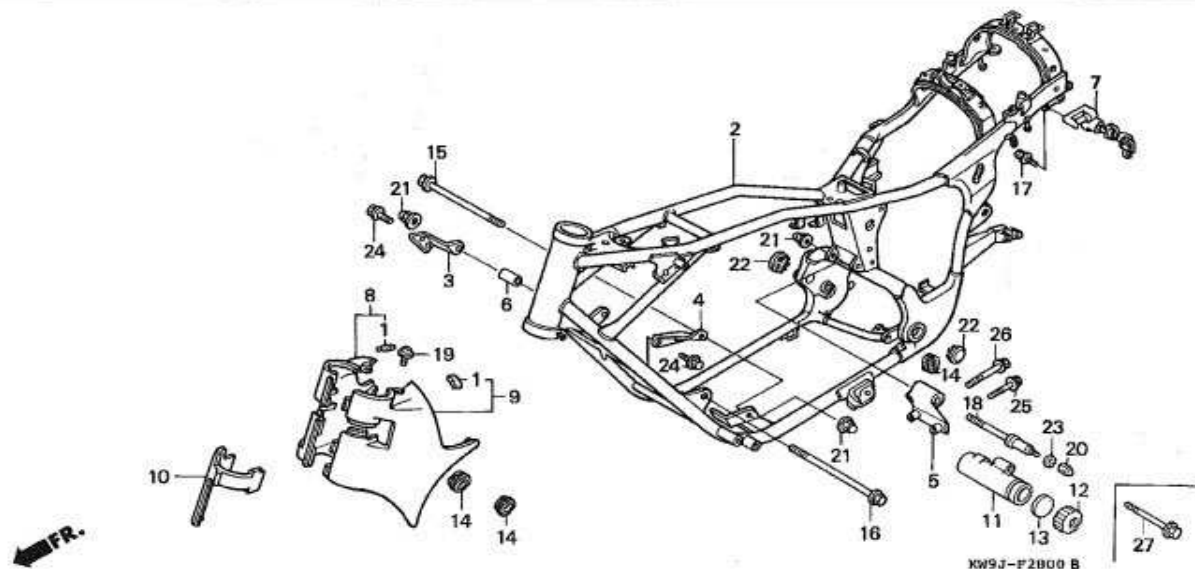

整備項目

標準時間

カバー、L. フロントサイト (ニコデモトウジカン)	0.1
カバー、R. フロントサイト	
ホルダーASSY. ヘルメット	0.2
ボディCOMP. フレーム	*8.7

見出 番号	部品番号	部品名	希望 小売 価格	使用個数					適用号機		タイプ
				CP	NV400 CR	CVS	NV600 CP	CR	初号機	終号機	
1	17511-MR1-300	カバー、フューエルタンクプロテクター ...		6	6	6	6	6			
2	50100-MZ8-000ZA	ボディCOMP. フレーム									
3	50176-MR1-000ZC	プレート、フロントエンジンハンガー - アッパー *NH1* ... プラック		1	1	1	1	1			
4	50177-MR1-000ZC	プレート、フロントエンジンハンガー - ロア *NH1* ... プラック		1	1	1	1	1			
5	50178-MR1-000	ステー、リヤエンジンハンガー ...		1	1	1	1	1			
6	50363-KT7-000	カラー、エンジンハンガー ...		1	1	1	1	1			
7	50710-086-007	ホルダーASSY. ヘルメット (ホンダ ロック)		1	1	1	1	1			
8	63500-MR1-000ZC	カバー、R. フロントサイト *NH1* ... プラック		1	1	1	1	1			
9	63600-MR1-000ZC	カバー、L. フロントサイト *NH1* ... プラック		1	1	1	1	1			
10	63700-MR1-000ZD	カバー、フロントセンター *NH1* ... プラック		1	1	1	1	1			
11	83500-KW9-000	ボックス、マニュアル ...		-	-	1	-	-			
12	83501-KW9-000	キヤツフ、マニュアルボックス ...		-	-	1	-	-			
13	83502-KW9-000	カバー、シール ...		-	-	1	-	-			
14	83551-GE2-000	クローメット、エアークリーナーケース ...		3	3	3	3	3			
15	90102-MR1-000	ホルト、フランジ 10X140 ...		1	1	1	1	1			
16	90103-MR1-000	ホルト、フランジ 10X165 ...		1	1	1	1	1			
17	90107-449-000	ホルト、ヘルメットホルダー - セッティング ...		2	2	2	2	2			
18	90114-KW9-000	ホルト、リヤエンジンハンガー ...		-	-	1	-	-			
19	90142-MB0-000	スクリーン、バン 5X16.5 ...		1	1	1	1	1			

F-28

フレームボディ

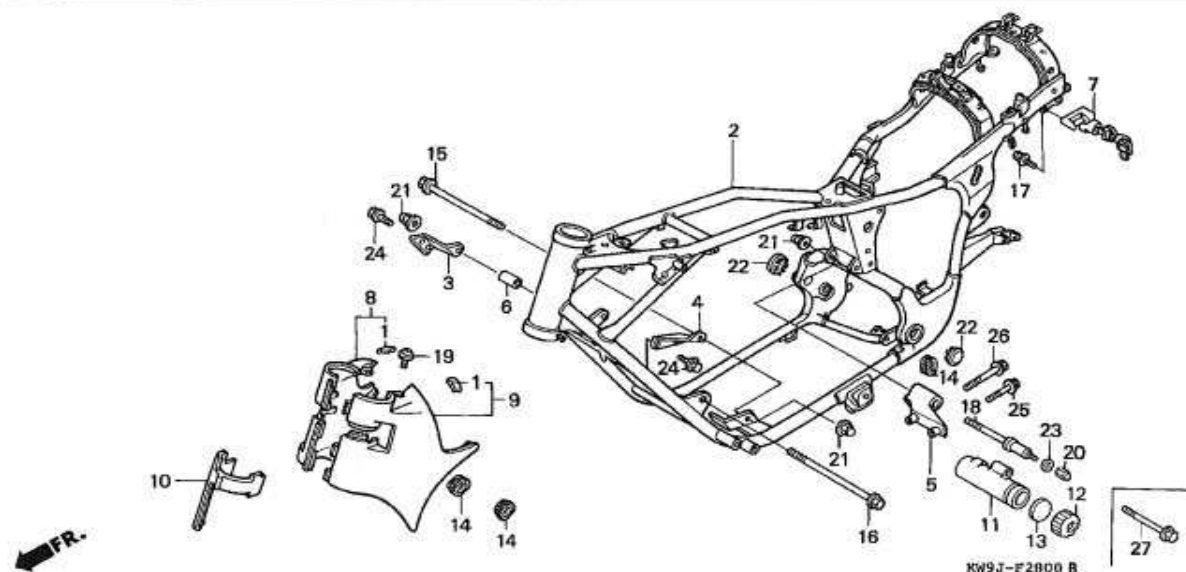

見出 番号	部 品 番 号	部 品 名	希 望 小 売 価 格	使 用 個 数					適 用 号 機		タ イ プ
				CP	NV400 CR	CVS	NV600 CP	CR	初号機	終号機	
20	90201-428-900	ナット, キャップ 6MM		-	-	1	-	-			
21	90202-MR1-000	ナット, フランジ, キャップ 10MM		3	3	3	3	3			
22	90302-MR1-000ZC	キャップ, ビ, ナット *NH1*..... プラック		2	2	2	2	2			
23	94103-06700	ワッシャー, フレイン 6MM		-	-	1	-	-			
24	95701-08016-07	ボルト, フランジ 8X16		4	4	4	4	4			
25	95701-08030-07	ボルト, フランジ 8X30		1	1	1	1	1			
26	95701-08040-07	ボルト, フランジ 8X40		1	1	1	1	1			
27	95801-10070-07	ボルト, フランジ 10X70		1	1	-	1	1			

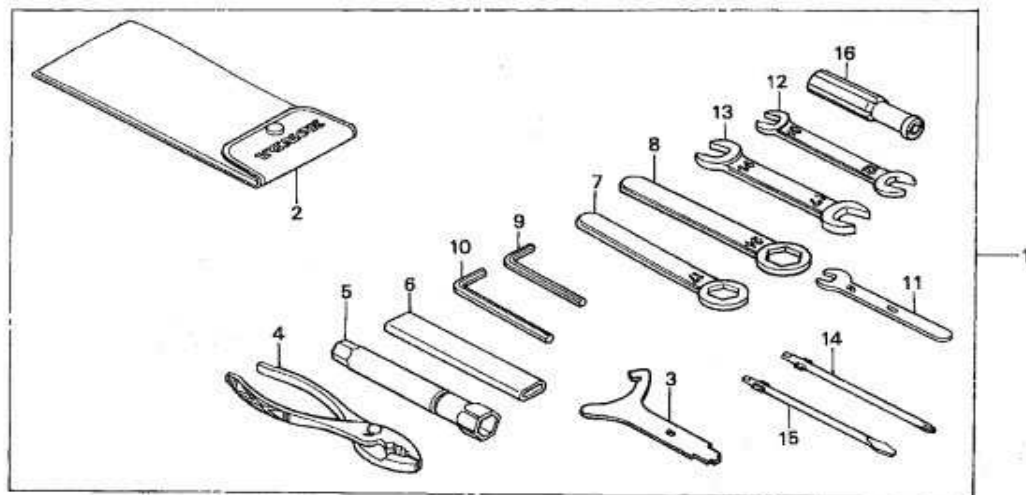

KW9J-F2900

見出 番号	部 品 番 号	部 品 名	希 望 小 売 価 格	使 用 個 数					適 用 号 機		タ イ プ
				CP	NV400 CR	CVS	NV600 CP	CR	初号機	終号機	
14)	99003-10000	ドライバ-1, プラススクリュー (NO. 2)		-	-	1	-	-			
15	89229-422-000	ドライバ-2, マイナススクリュー		1	1	-	1	1			
	99003-30000	ドライバ-3, マイナススクリュー (NO. 2)		-	-	1	-	-			
16	99003-50000	ケリツブ, スクリュードライバ-		1	1	1	1	1			

F-30

ラジエター

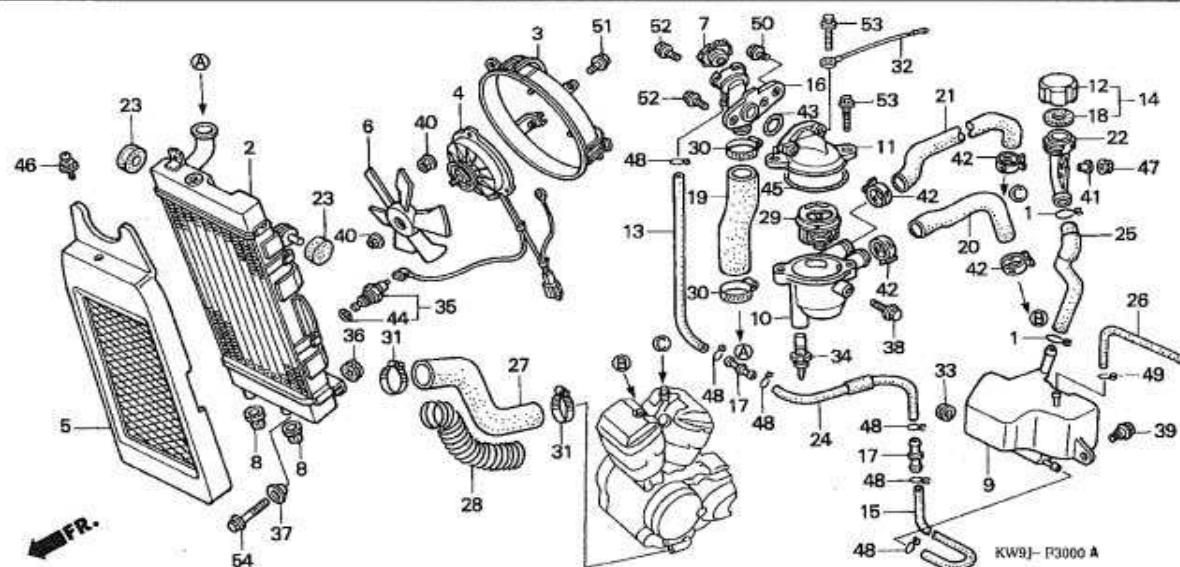

整備項目 標準時間

グリル、ラジエター	0.2
ネット、リザーブタンクファイラー	
ホース、ラジエターロー	0.4
タンク、リザーブ	
サーモユニット	
ファン、クーリング	0.5
ネット、ファイラー	
シュラウトCOMP.	
スイッチASSY.、サーモ	
キャップ、サーモスタット	0.6
ホース、ラジエターアツバー	
ホース、リヤアウトレットウォーター	
モーターASSY.、ファン	
ラジエターCOMP.	
ホース、フロントアウトレットウォーター	0.7
ケース、サーモスタット	0.8
サーモスタットASSY.	

見出 番号	部 品 番 号	部 品 名	希 望 小 売 価 格	使 用 個 数					適 用 号 機	
				CP	NV400 CR	CVS	NV600 CP	CR	初号機	終号機
1	17316-611-000	クリップ、フ リーザーチューブ		2	2	2	2	2		
2	19010-MR1-003	ラジ エターCOMP. (トウヨウ)		1	1	1	1	1		
3	19015-MZ8-003	シュラウト COMP.		1	1	1	1	1		
4	19030-MZ8-003	モーターASSY.、ファン		1	1	1	1	1		
5	19032-MR1-010ZB	グ リル、ラジ エター *NH1*. フ ラック		1	1	1	1	1		
6	19040-MF5-751	ファン、クーリング (トウヨウ)		1	1	1	1	1		
7	19045-MY3-621	キャップ COMP.、ラジ エター		1	1	1	1	1		
8	19051-MB2-000	ラバ ー、ラジ エターマウンティング		2	2	2	2	2		
9	19101-MR1-010	タンク、リザ ーブ		1	1	1	1	1		
10	19102-MR1-000	ケース、サーモスタット		1	1	1	1	1		
11	19103-MR1-000	キャップ、サーモスタット		1	1	1	1	1		
12	19104-ME9-000	キャップ、リザ ーブ タンク		1	1	1	1	1		
13	19104-MR1-000	チューブ B、ラジ エターリザ ーブ		1	1	1	1	1		
14	19105-MG8-000	キャップ ASSY.、リザ ーブ タンク		1	1	1	1	1		
15	19105-MR1-000	チューブ、ラジ エターリザ ーブ		1	1	1	1	1		
16	19106-MF5-003	ネット、ファイラー		1	1	1	1	1		
17	19106-MJ8-000	シ ョイント、オーバ ーフローチューブ		2	2	2	2	2		
18	19107-MG8-000	パ ッキン、リザ ーブ タンク		1	1	1	1	1		
19	19107-MR1-000	ホース、ラジ エターアツバ		1	1	1	1	1		
20	19108-MR1-000	ホース、フロントアウトレットウォーター		1	—	—	1	—		
	19108-MZ8-770		—	1	1	—	1		
21	19109-MR1-000	ホース、リヤアウトレットウォーター		1	1	1	1	1		
22	19111-MR1-000	ネット、リザ ーブ タンクファイラー		1	1	1	1	1		
23	19112-MF5-840	マウント、ラジ エターロー		2	2	2	2	2		

F-30

ラジエター

見出	部 品 番 号	部 品 名	希 望 小 売 価 格	使 用 個 数					適 用 号 機		タ イ プ
番号				CP	NV400 CR	CVS	NV600 CP	CR	初号機	終号機	
24	19112-MR1-000	チューブ C, ラジエターリザーブ		1	1	1	1	1			
25	19113-MR1-000	チューブ, ラジエターリザーブタンク		1	1	1	1	1			
26	19114-MR1-000	チューブ, オーバーフロー		1	1	1	1	1			
27	19115-MR1-000	ホース, ラジエターロー		1	1	1	1	1			
28	19116-MR1-000	プロテクター, ラジエターローホース		1	1	1	1	1			
29	19300-KE8-000	サーモスタットASSY.		1	1	1	1	1			
30	19505-ML3-770	クランパー, ウォーターホース		2	2	2	2	2			
31	19509-MM5-003	クランパー, ラジエターホース		2	2	2	2	2			
32	32111-167-000	サブコート B		1	1	1	1	1			
33	36043-657-000	クローメット, ワイヤハーネス		1	1	1	1	1			
34	37750-PC1-004	サーモユニット (DENSO)		1	1	1	1	1			
35	37760-MT2-003	スイッチASSY., サーモ		1	1	1	1	1			
36	61103-357-000	ラバー, フロントフェンダーマウンティング		1	1	1	1	1			
37	61104-422-000	カラー, セツティング		1	1	1	1	1			
38	90042-ME9-000	ボルト, スペシャル 8MM		1	1	1	1	1			
39	90111-162-000	ボルト, フランジ 6MM		1	1	1	1	1			
40	90315-MK3-003	ナット, セレイト 5MM		4	4	4	4	4			
41	90522-MF5-000	ワッシャー, フロントカバー		1	1	1	1	1			
42	90701-MF5-003	クランプ, ウォーターホース 21MM		4	4	4	4	4			
43	91302-MF5-000	リング 18.9X1.5		1	1	1	1	1			
44	91307-611-000	リング 13.5X1.4		1	1	1	1	1			
45	91311-KE8-000	リング 47.5X2		1	1	1	1	1			
46	93893-06012-07	スクリューワッシャー 6X12		1	1	1	1	1			
47	94050-06000	ナット, フランジ 6MM		1	1	1	1	1			
48	95002-02120	クリップ, チューブ (B12)		6	6	6	6	6			
49	95002-70000	クリップ, チューブ (C11)		1	1	1	1	1			
50	95701-06012-00	ボルト, フランジ 6X12		1	1	1	1	1			
51	96001-06010-00	ボルト, フランジ 6X10		4	4	4	4	4			
52	96001-06012-00	ボルト, フランジ 6X12		2	2	2	2	2			
53	96001-06020-00	ボルト, フランジ 6X20		2	2	2	2	2			
54	96001-06025-07	ボルト, フランジ 6X25		1	1	1	1	1			

F-31

コーションラベル

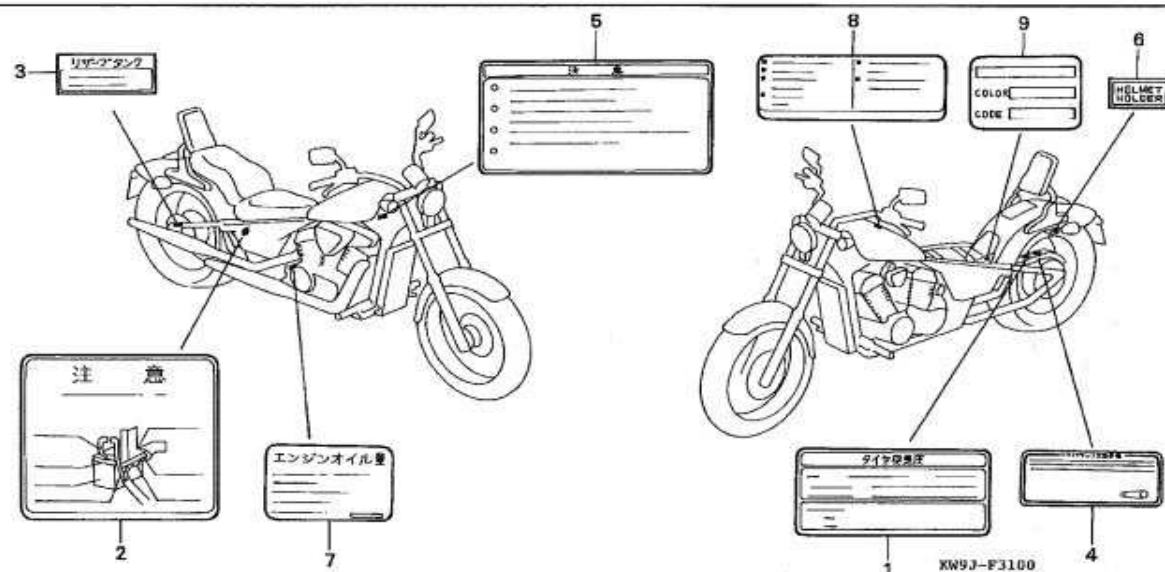

整備項目

標準時間

ミアンナイ

タイプ

見出 番号	部 品 番 号	部 品 名	希 望 小 売 価 格	使 用 個 数					適 用 号 機		
				CP	NV400 CR	CVS	NV600 CP	CR	初号機	終号機	
1	87505-MZ8-300	マーク、タイヤコーション	1	-	-	-	1	-			
	87505-MZ8-950	ラベル、タイヤ	-	1	1	-	-	1			
2	87506-KW9-300	マーク、バッテリーコーション	1	1	1	-	1	1			
3	87507-MB0-300	ラベル、リザーブタンク	1	1	1	-	1	1			
4	87507-MR1-300	マーク、ドライブチェーンコーション	1	1	-	-	1	-			
	87507-MZ8-950	ラベル、ドライブチェーンコーション	-	1	-	-	-	-		1318076	
			-	-	-	-	-	1			3J
			-	-	-	-	-	1		1301053	
	87507-MZ8-A10		-	1	-	-	-	-	1318077		
			-	-	1	-	-	-			
			-	-	-	-	-	1	1301054		J
5	87508-415-300	マーク、ラジエーターコーション	1	1	-	-	1	1			
6	87511-KV0-300	ラベル、ヘルメットホルダー	1	1	-	-	1	1			
	87511-MW0-670ZB	ラベル、ヘルメットホルダー *TYPE2*	-	1	-	-	-	1			
7	87541-MR1-300	ラベル、オイルキャパシティー	1	1	1	1	1	1			
8	87560-MJ6-722	マーク、ドライブコーション	1	-	-	-	1	-			
	87560-MJ6-722ZA	マーク、ドライブコーション *TYPEG*	-	1	1	-	-	1			
9	87565-KW9-850ZB	ラベル、カラー *TYPE3* (NH1)	1	-	-	-	-	-			
	87565-KW9-850ZC	ラベル、カラー *TYPE4* (NH1)	1	-	-	-	-	-			
	87565-KW9-880ZA	ラベル、カラー *TYPE12* (NH1K)	-	1	-	-	-	-			
	87565-KW9-880ZB	ラベル、カラー *TYPE13* (NH1H)	-	1	-	-	-	-			
	87565-KW9-880ZC	ラベル、カラー *TYPE14* (B140A)	-	1	-	-	-	-			
	87565-MZ8-300ZA	ラベル、カラー *TYPE4* (NH1)	-	-	-	-	1	-			
	87565-MZ8-950ZB	ラベル、カラー *TYPE12* (NH1K)	-	-	-	-	-	1			
	87565-KW9-880ZD	ラベル、カラー *TYPE24* (R208A)	-	1	-	-	-	-	1315337		
	87565-MZ8-950ZC	ラベル、カラー *TYPE14* (B140A)	-	-	-	-	-	1	1300704		
	87565-KW9-690ZA	ラベル、カラー *TYPE32* (NH1)	-	-	1	-	-	-			

F-32

ストライプ / マーク

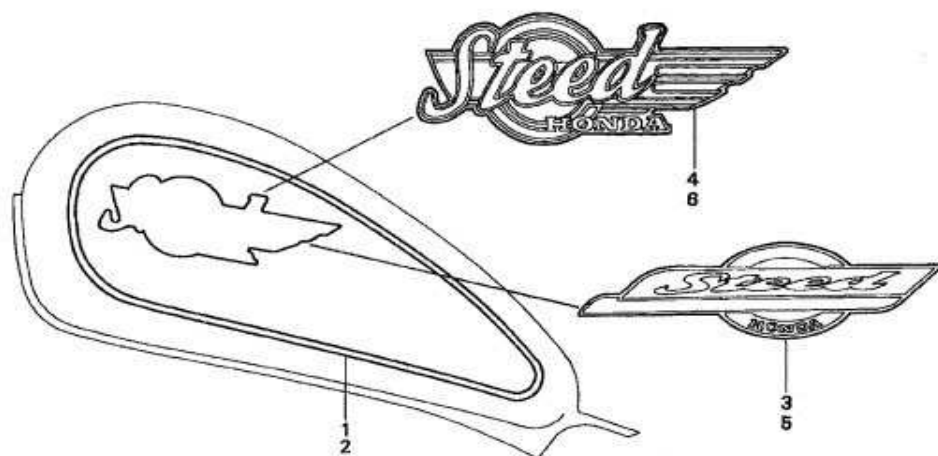

KWBJ- F3200 G

整備項目

標準時間

ミアンイ

見出 番号	部 品 番 号	部 品 名	希 望 小 売 価 格	使 用 個 数					適 用 号 機		タ	イ	プ		
				CP	NV400 CR	CVS	NV600 CP	CR	初号機	終号機					
1	17533-MZ8-000ZA	ストライプ, R. フューエルタンク *TYPE3*	1	-	-	-	-								
	17533-MZ8-000ZB	ストライプ, R. フューエルタンク *TYPE4*	1	-	-	1	-								
	17533-MZ8-950ZA	ストライプ, R. フューエルタンク *TYPE12*	-	1	-	-	1								
	17533-MZ8-950ZB	ストライプ, R. フューエルタンク *TYPE13*	-	1	-	-	-								
	17533-MZ8-950ZC	ストライプ, R. フューエルタンク *TYPE14*	-	1	-	-	-								
			-	-	-	-	1	1300704							
	17533-MZ8-B10ZB	ストライプ, R. フューエルタンク *TYPE18*	-	1	-	-	-								
			-	1	-	-	-	1315337							
	2	17534-MZ8-000ZA	ストライプ, L. フューエルタンク *TYPE3*	1	-	-	-	-							
		17534-MZ8-000ZB	ストライプ, L. フューエルタンク *TYPE4*	1	-	-	1	-							
	17534-MZ8-950ZA	ストライプ, L. フューエルタンク *TYPE12*	-	1	-	-	1								
	17534-MZ8-950ZB	ストライプ, L. フューエルタンク *TYPE13*	-	1	-	-	-								
	17534-MZ8-950ZC	ストライプ, L. フューエルタンク *TYPE14*	-	1	-	-	-								
			-	-	-	-	1	1300704							
	17534-MZ8-B10ZB	ストライプ, L. フューエルタンク *TYPE18*	-	1	-	-	-								
			-	1	-	-	-	1315337							
	3	17536-KW9-690ZA	エンブレム, R. フューエルタンク *TYPE1*	-	-	1	-	-							
	4	17536-MZ8-000ZA	マーク, R. フューエルタンク *TYPE3*	1	1	-	-	1							
		17536-MZ8-000ZB	マーク, R. フューエルタンク *TYPE4*	1	1	-	1	-							
		17536-MZ8-950ZA	マーク, R. フューエルタンク *TYPE14*	-	1	-	-	-							
			-	-	-	-	1	1300704							
	17536-MZ8-950ZB	マーク, R. フューエルタンク *TYPE24*	-	1	-	-	-	1315337							
	5	17537-KW9-690ZA	エンブレム, L. フューエルタンク *TYPE1*	-	-	1	-	-							

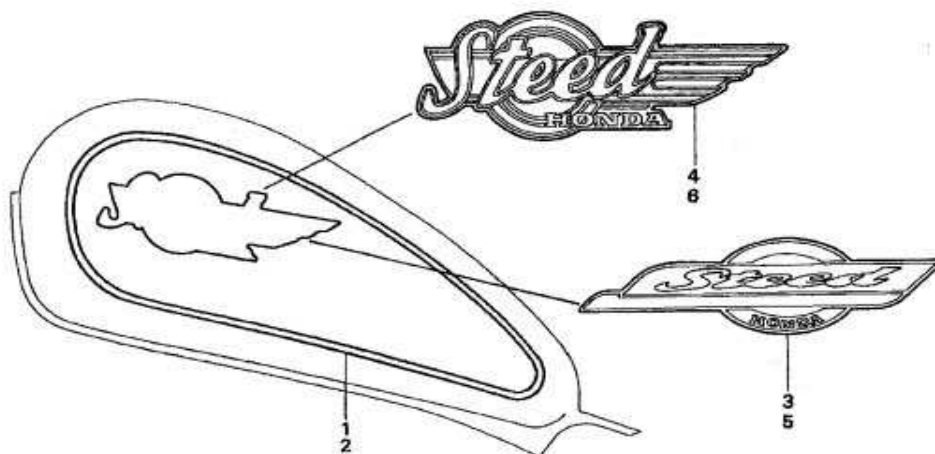

KW8J-F3200 G

見出 番号	部 品 番 号	部 品 名	希 望 小 売 価 格	使 用 個 数					適 用 号 機		タ イ プ
				CP	NV400 CR	CVS	NV600 CP	CR	初号機	終号機	
6	17537-MZ8-000ZA	マーク, L. フuelタンク *TYPE3*		1	1	-	-	1			
	17537-MZ8-000ZB	マーク, L. フuelタンク *TYPE4*		1	1	-	1	-			
	17537-MZ8-950ZA	マーク, L. フuelタンク *TYPE14*		-	1	-	-	-			
				-	-	-	-	1	1300704		
	17537-MZ8-950ZB	マーク, L. フuelタンク *TYPE24*		-	1	-	-	-	1315337		